

13/11/2018

UHE Caconde

VAZÕES NATURAIS MÉDIAS MENSAIS - CACONDE (m³/s) - Histórico (1931 até 2016)

| Ano | Jan | Fev | Mar | Abr | Mai | Jun | Jul | Ago | Set | Out | Nov | Dez | MÉDIA |
|--------|-----|-----|-----|-----|-----|-----|-----|-----|-----|-----|-----|-----|-------|
| Máxima | 223 | 235 | 228 | 129 | 86 | 113 | 63 | 55 | 90 | 110 | 95 | 184 | 134 |
| Mínima | 23 | 19 | 24 | 23 | 16 | 15 | 11 | 10 | 8 | 8 | 12 | 18 | 16 |
| Média | 96 | 98 | 87 | 59 | 43 | 36 | 29 | 24 | 25 | 31 | 40 | 70 | 53 |

VAZÕES NATURAIS MÉDIAS MENSAIS - CACONDE (m³/s) - 2014* - 2017 - 2018

| Ano | Jan | Fev | Mar | Abr | Mai | Jun | Jul | Ago | Set | Out | Nov | Dez | MÉDIA |
|-------|-----|-----|-----|-----|-----|-----|-----|-----|-----|-----|-----|-----|-------|
| 2014* | 33 | 19 | 24 | 23 | 16 | 15 | 15 | 12 | 12 | 8 | 18 | 45 | 20 |
| 2017 | 79 | 55 | 62 | 40 | 40 | 32 | 24 | 23 | 17 | 17 | 31 | 28 | 37 |
| 2018 | 57 | 44 | 59 | 32 | 21 | 19 | 15 | 19 | 17 | 32 | 32* | | |

* Pior ano do histórico entre 1931 e 2016.

** Média parcial de novembro até o dia 12.

VAZÕES NATURAIS MÉDIAS MENSAIS - CACONDE (% da MLT) - 2014* - 2017 - 2018

| Ano | Jan | Fev | Mar | Abr | Mai | Jun | Jul | Ago | Set | Out | Nov | Dez | MÉDIA |
|-------|-----|-----|-----|-----|-----|-----|-----|-----|-----|------|-----|-----|-------|
| 2014* | 34% | 19% | 28% | 39% | 37% | 42% | 52% | 49% | 48% | 26% | 45% | 64% | 38% |
| 2017 | 82% | 56% | 71% | 67% | 92% | 89% | 82% | 92% | 66% | 55% | 78% | 40% | 70% |
| 2018 | 59% | 45% | 68% | 54% | 48% | 53% | 52% | 78% | 68% | 104% | 81% | | |

* Pior ano do histórico entre 1931 e 2016.

| Data | Afluência (m³/s) | Defluência (m³/s) | Volume Útil (%) |
|------------|------------------|-------------------|-----------------|
| 08/11/2018 | 33 | 13 | 37,25 |
| 09/11/2018 | 33 | 15 | 37,56 |
| 10/11/2018 | 32 | 13 | 37,88 |
| 11/11/2018 | 32 | 13 | 38,2 |
| 12/11/2018 | 34 | 13 | 38,56 |

Operação UHE Caconde

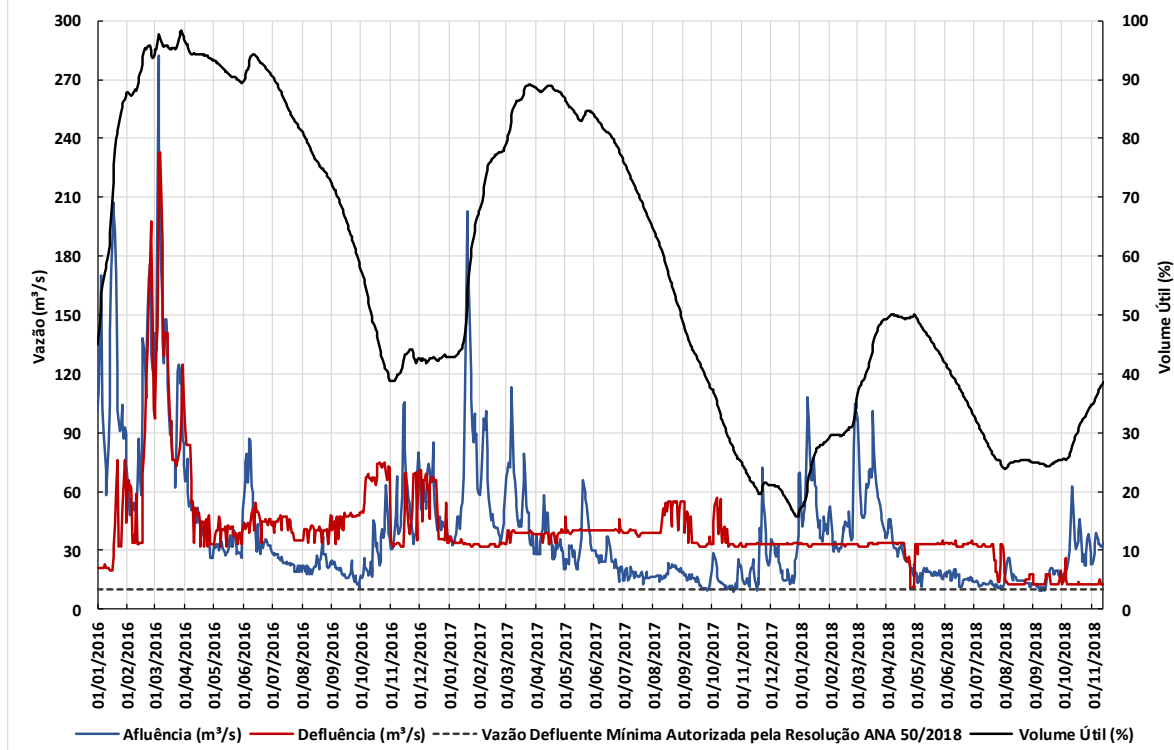

UHE Limoeiro

| Data | Afluência (m ³ /s) | Defluência (m ³ /s) |
|------------|-------------------------------|--------------------------------|
| 08/11/2018 | 32 | 35 |
| 09/11/2018 | 32 | 27 |
| 10/11/2018 | 30 | 32 |
| 11/11/2018 | 27 | 26 |
| 12/11/2018 | 26 | 25 |

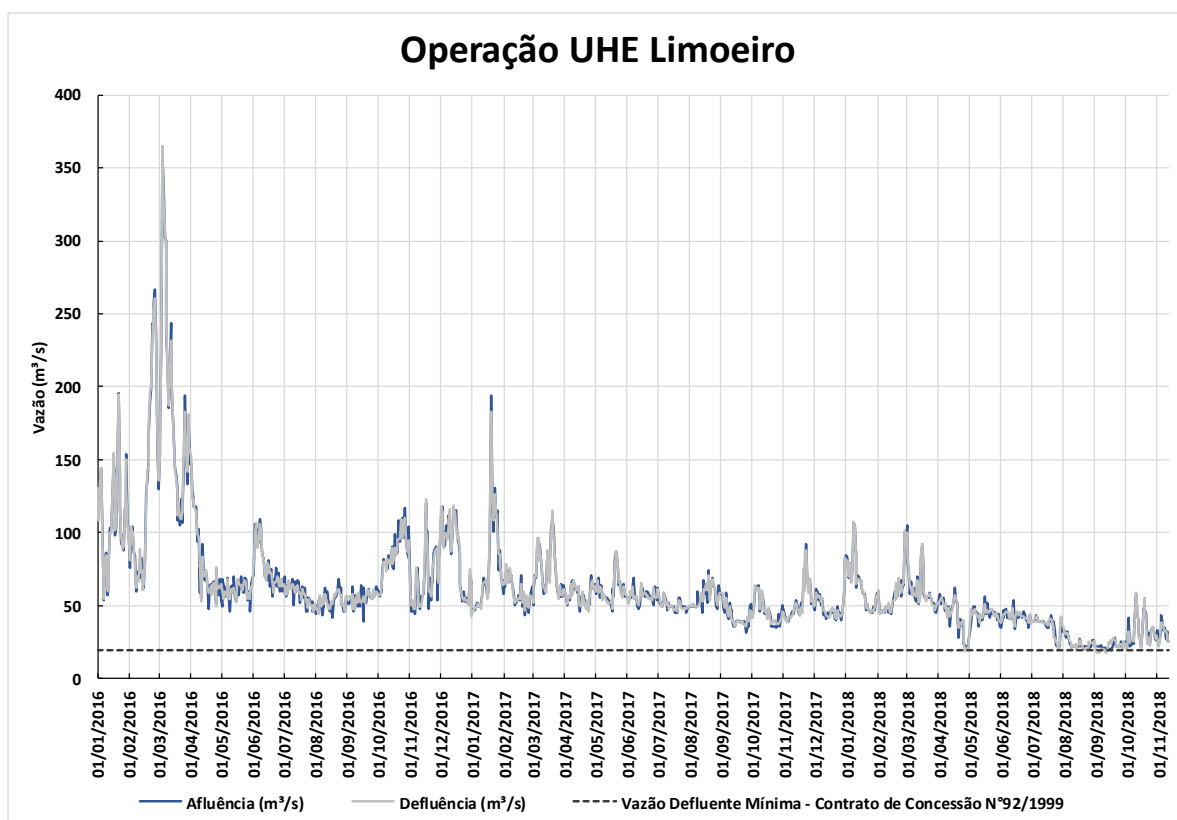

A Resolução ANA N° 50/2018 autoriza a redução, até 31 de dezembro de 2018, da descarga mínima do reservatório da UHE Caconde, no rio Pardo, de 32 m³/s para 10 m³/s.

Fonte de dados: Operador Nacional do Sistema Elétrico (ONS)

*Os dados utilizados para o boletim são brutos e estão sujeitos a consistência. Os dados são referentes ao dia anterior à data do boletim.