

Alocação de Água 2016-2017



Reservatório Lagoa do Arroz



Cajazeiras - PB
4/8/2016



Pauta da Reunião

- I. Situação do reservatório e dos usos dos recursos hídricos
- II. Marco regulatório e Alocação de água – 2016/2017
- III. Termo de Alocação de Água – 2016/2017
 - a. Regras de uso
 - b. Ações para efetivação da alocação de água
 - c. Comissão de Monitoramento

I. Situação do reservatório e dos usos dos recursos hídricos

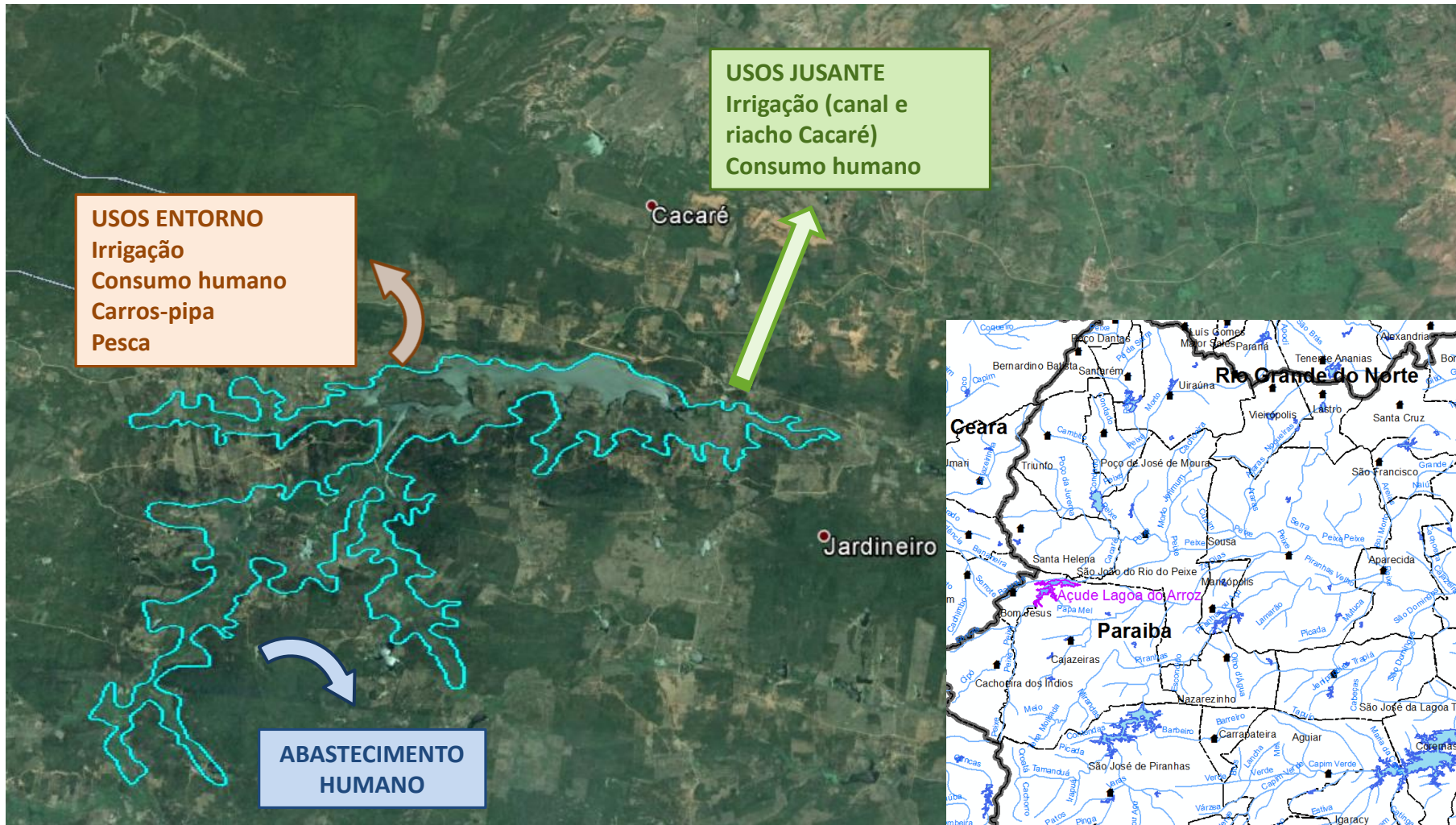

I. Situação do reservatório e dos usos dos recursos hídricos

Volume Observado (hm³) no Reservatório Lagoa do Arroz

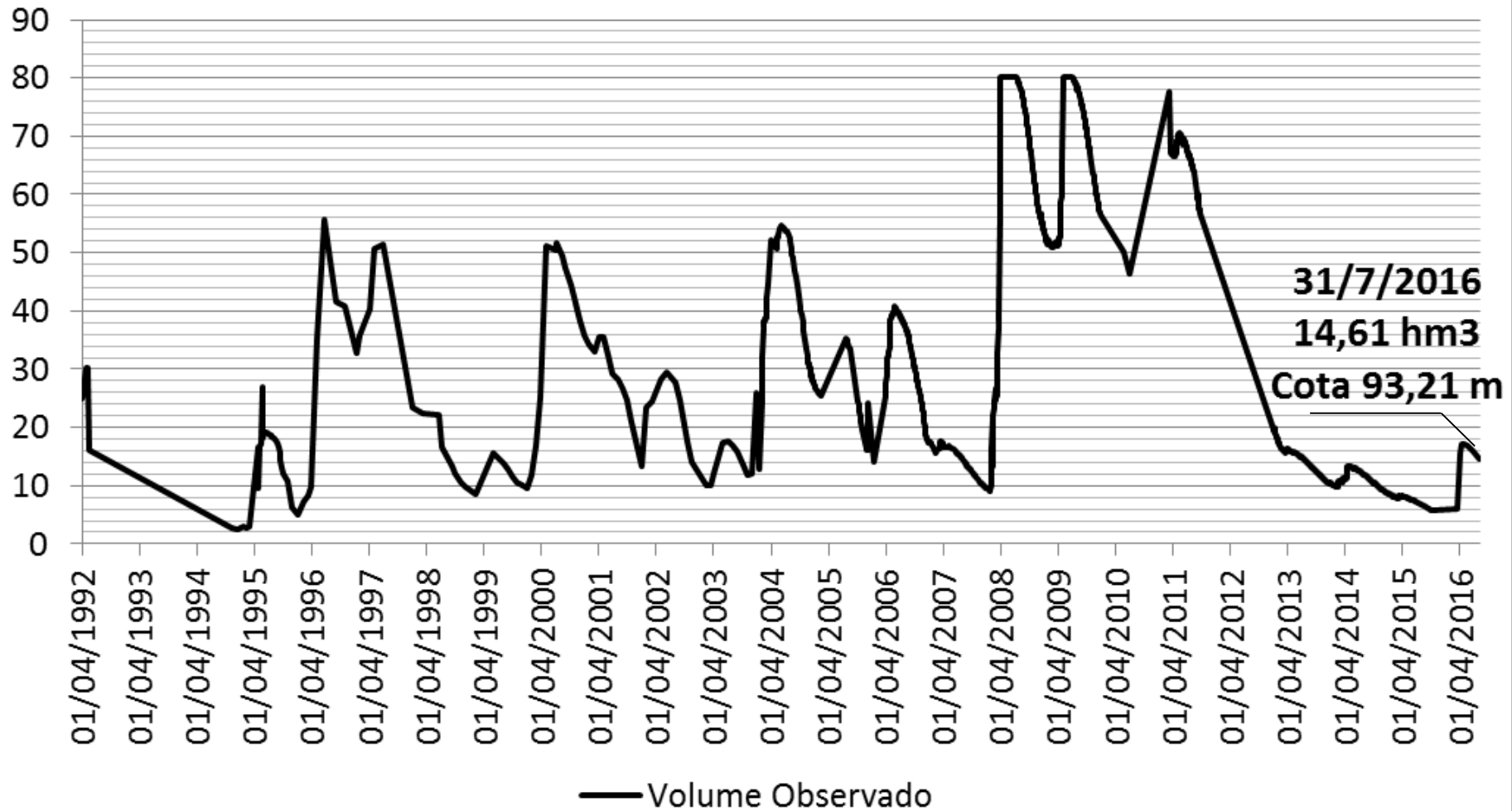

II. Marco Regulatório e Proposta de Alocação de Águas 2016-2017

USOS	DEMANDAS (l/s)	
	JUN- JAN	FEV - MAI
Abastecimento público – SIAA Bom Jesus, Santa Helena, Vila Serragem e São João do Rio do Peixe	33	33
Abastecimento público – adutora emergencial para Cajazeiras*	80	80
Irrigação a montante (entorno)	213	107
Irrigação a jusante (Canal)	213	107
Carros-pipa	2	2
Defluência a jusante	30	30
Total	490	277

Vazão Regularizada (l/s)		
99%	95%	90%
300	420	480

II. Marco Regulatório e Proposta de Alocação de Águas 2016-2017

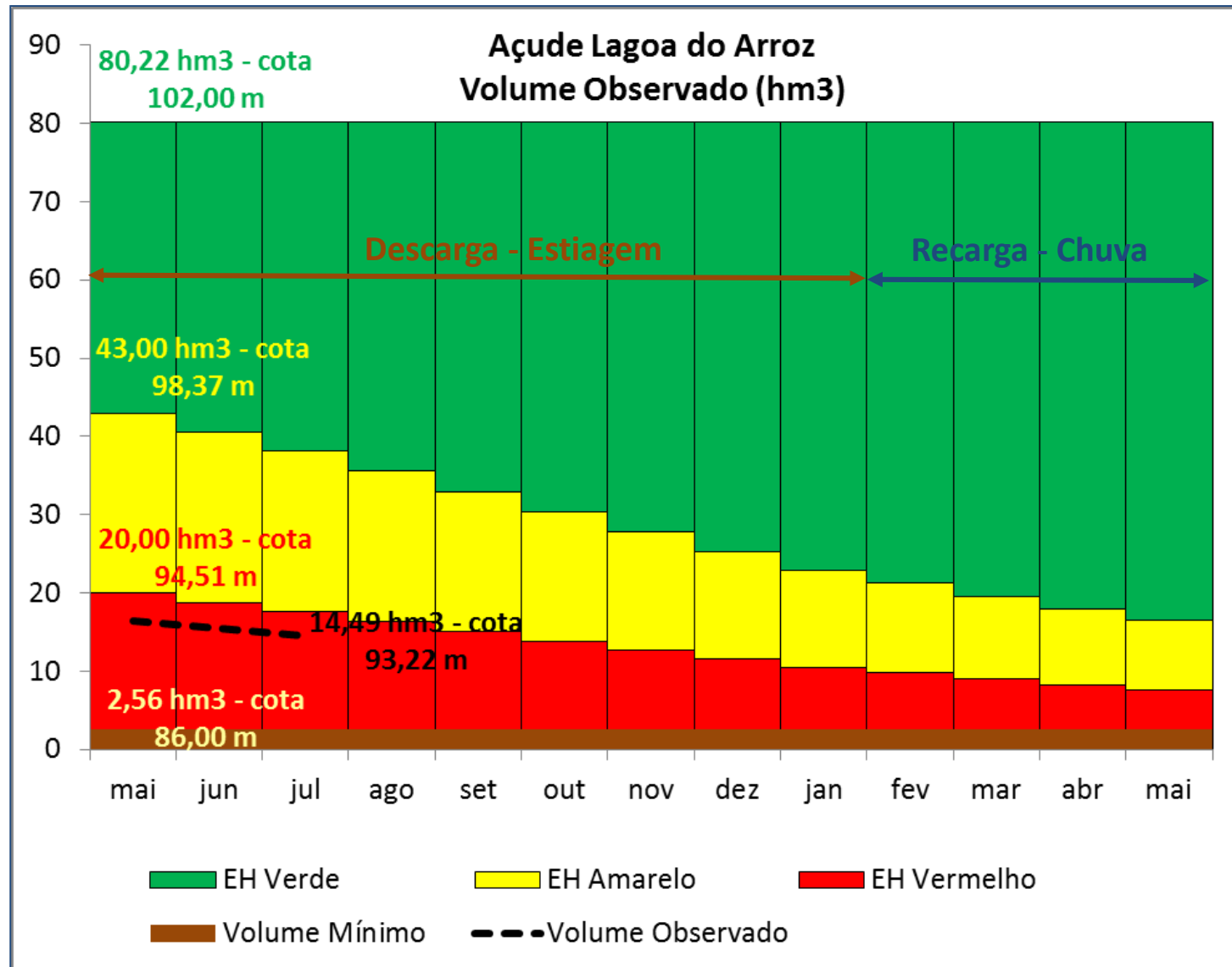

II. Marco Regulatório e Proposta de Alocação de Águas 2016-2017

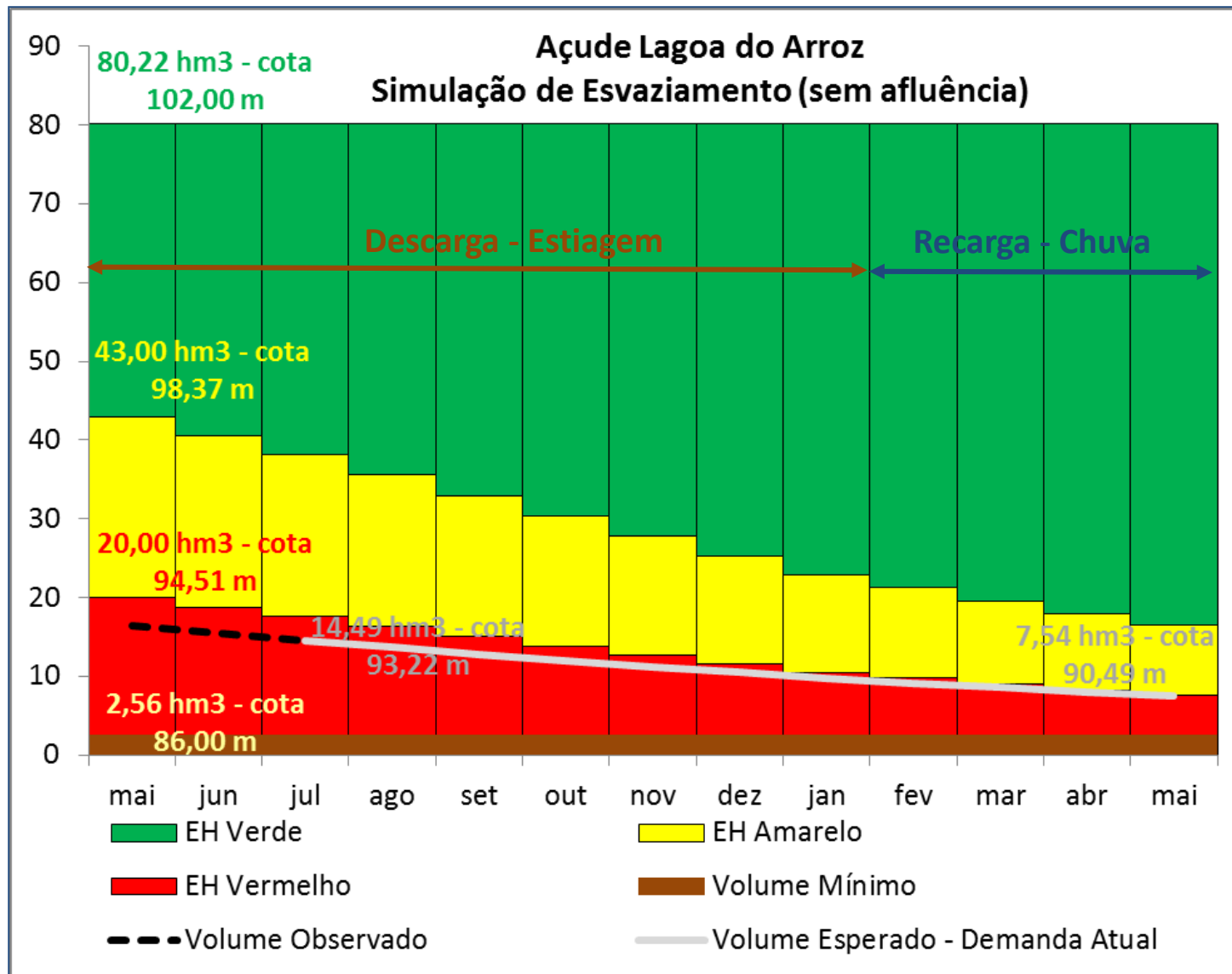

Açude Lagoa do Arroz – Simulação de esvaziamento (1 ano; sem afluência)

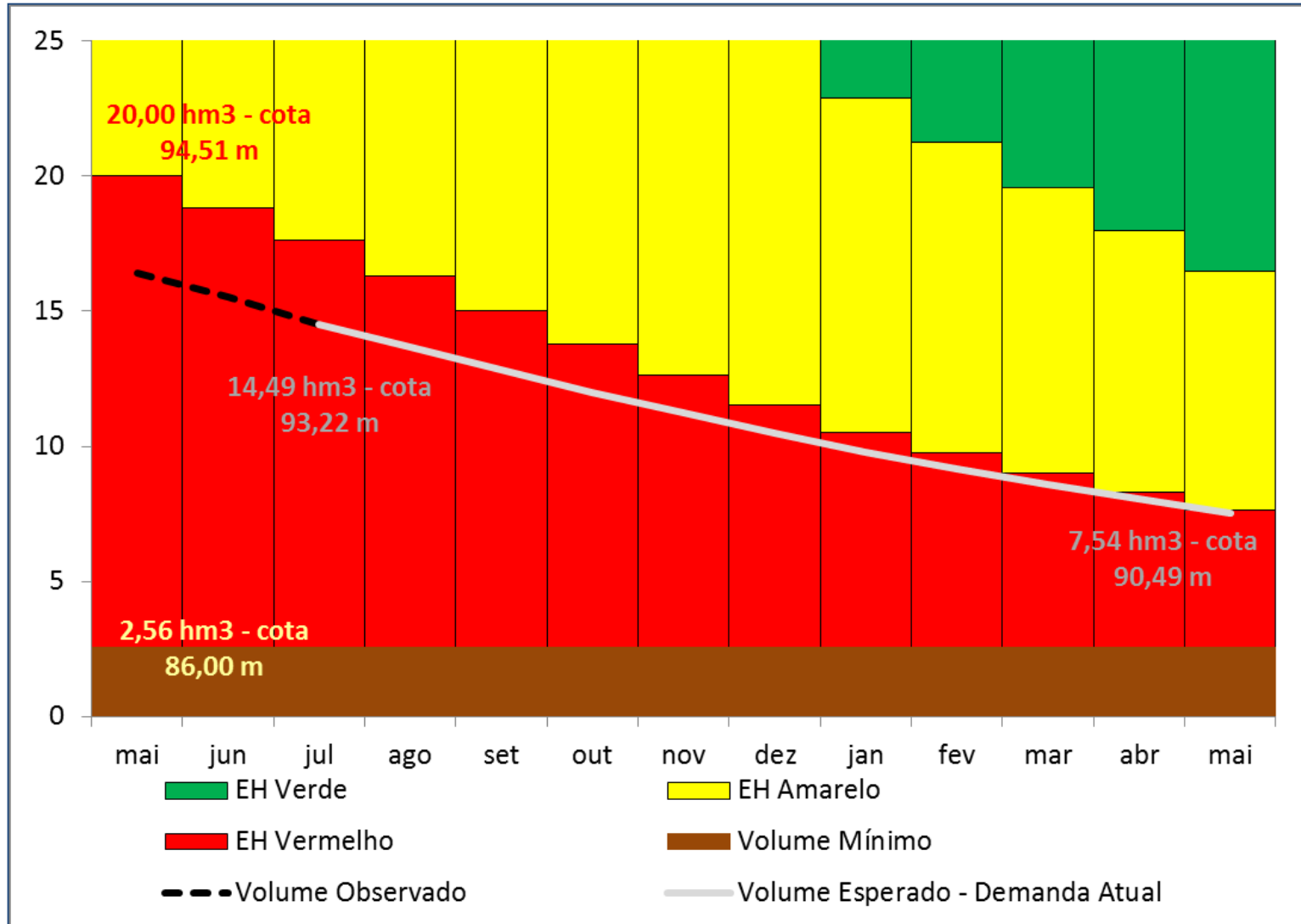

Pauta da Reunião

- I. Situação do reservatório e dos usos dos recursos hídricos
- II. Marco regulatório e Alocação de água – 2016/2017
- III. Termo de Alocação de Água – 2016/2017
 - a. Regras de uso
 - b. Ações para efetivação da alocação de água
 - c. Comissão de Acompanhamento

COMAR – Coordenação de Marcos Regulatórios e Alocação de Água

comar@ana.gov.br | (+55) (61) 2109 –5566

www.ana.gov.br



www.twitter.com/anagovbr

The Facebook logo, consisting of the word "facebook" in white lowercase letters on a dark blue rectangular background.

www.facebook.com/anagovbr

The YouTube logo, featuring the word "You" in black and "Tube" in white on a red rounded rectangle.

www.youtube.com/anagovbr