

# 6ª PRESTAÇÃO DE CONTAS ORDINÁRIA

CONTRATO DE GESTÃO

Nº 014/ANA/2010

2015

**Ministério do Meio Ambiente - MMA**

**Agência Nacional de Águas - ANA**

**Associação Executiva de Apoio a Gestão de Bacias Hidrográficas Peixe Vivo - AGB Peixe Vivo**

**CONTRATO DE GESTÃO Nº 014/ANA/2010**  
**Exercício de 2015**

**Belo Horizonte/MG**

**Janeiro / 2016**

**Ministério do Meio Ambiente - MMA**

**Agência Nacional de Águas - ANA**

**Associação Executiva de Apoio a Gestão de Bacias Hidrográficas Peixe Vivo - AGB Peixe Vivo**

# **6ª PRESTAÇÃO DE CONTAS ORDINÁRIA**

**Exercício 2015**

Prestação de contas ordinária anual do exercício de 2015 apresentados aos órgãos de controle interno e externo como prestação de contas ordinárias anual a que esta Unidade está obrigada nos termos do art. 70 da Constituição Federal, elaborado de acordo com as disposições da Instrução Normativa TCU N° 063/2010, da DN TCU n° 139/2014 e da Portaria-TCU N° 90/2014 e das orientações do órgão de controle interno.

**Belo Horizonte/MG**

**Janeiro / 2016**

## Lista de Abreviações e Siglas

<b>AGB Peixe Vivo</b>	Associação Executiva de Apoio a Gestão de Bacias Hidrográficas Peixe Vivo
<b>ANA</b>	Agência Nacional de Águas
<b>CBH</b>	Comitê de Bacia Hidrográfica
<b>CBHSF</b>	Comitê da Bacia Hidrográfica do Rio São Francisco
<b>CERH</b>	Conselho Estadual de Recursos Hídricos
<b>CNRH</b>	Conselho Nacional de Recursos Hídricos
<b>DN</b>	Deliberação Normativa
<b>DOU</b>	Diário Oficial da União
<b>PAE</b>	Programa de Ações Estratégicas
<b>RG</b>	Relatório de Gestão
<b>TCU</b>	Tribunal de Contas da União



## Lista de Figuras

Figura 1 - Organograma geral da AGB Peixe Vivo 5

Figura 2 - Organograma com a composição da Diretoria Executiva. 6

## Lista de Tabelas

Tabela 2 - Repasses do Contrato de Gestão até 31 de Dezembro de 2015 9

Tabela 3 - Desempenho da Agência em Relação a Meta Contratual (%) 9

Tabela 4 - Valores repassados e desembolsados - 2010 a 2015 11

Tabela 5 - Desempenho da Agência - 2010 a 2015 11

## Lista de Gráficos

Gráfico 1 - Valores Desembolsados 10

# Sumário

<b>Apresentação .....</b>	<b>2</b>
<b>Dados Gerais de Identificação.....</b>	<b>4</b>
<b>Identificação do Contrato de Gestão .....</b>	<b>7</b>
<b>ANEXOS .....</b>	<b>12</b>

## Apresentação

Em observância à cláusula Nona do Contrato de Gestão Nº 014/ANA/2010, assinado em 30 de junho de 2010, encaminhamos a 6ª (sexta) Prestação de contas ordinária, referente às despesas realizadas pela AGB Peixe Vivo, no período compreendido entre os dias 01 de janeiro de 2015 a 31 de dezembro de 2015.

A prestação de contas apresentada contempla os atos de gestão praticados pela Associação Executiva de Apoio a Gestão de Bacias Hidrográficas Peixe Vivo - AGB Peixe Vivo, durante o exercício de 2015, de acordo com os termos descritos no Contrato de Gestão nº 014/ANA/2010 e em seu 2º Termo Aditivo, bem como as respectivas Instruções Normativas do Tribunal de Contas da União - TCU.

Os documentos apresentados têm a função de prestar informações de natureza contábil, financeira, orçamentária, operacional e patrimonial, organizados para permitir a visão sistêmica do desempenho e da conformidade da execução das Metas do Contrato de Gestão mencionado.

A Associação Executiva de Apoio à Gestão de Bacias Hidrográficas Peixe Vivo - AGB Peixe Vivo é uma associação civil, pessoa jurídica de direito privado, composta por empresas usuárias de recursos hídricos e organizações da sociedade civil, tendo como objetivo a execução da Política de Recursos Hídricos deliberada pelos Comitês de Bacia Hidrográfica.

O valor da Prestação de contas é de **R\$ 20.637.481,01** (vinte milhões, seiscentos e trinta e sete mil, quatrocentos e oitenta e um reais e um centavo). Desse montante, R\$ 17.358.130,88 referem-se a ações de investimento dentro da rubrica de 92,5% previstos no PAP 2013-2015 e R\$ 3.279.350,13 referem-se ao custeio administrativo da Agência.

A AGB Peixe Vivo, criada em 15 de setembro de 2006 e equiparada à Agência de Bacia Hidrográfica (denominação das Agências de Água dada pelo Estado de Minas Gerais, de acordo com a Lei Estadual nº 13.199, de 29 de janeiro de 1999), por solicitação do Comitê da Bacia Hidrográfica do Rio das Velhas é composta por Assembleia Geral, Conselho de Administração, Conselho Fiscal e Diretoria Executiva.

Atualmente a AGB Peixe Vivo está legalmente habilitada a exercer as funções de Agência de Bacia para dois comitês estaduais mineiros e para o CBHSF, sendo:

- CBH Velhas: Deliberação CERH-MG nº 56, de 18 de julho de 2007.
- CBH Pará: Deliberação CERH-MG nº 343, de 19 de dezembro de 2013.
- CBHSF: Resolução CNRH nº 114, de 10 de junho de 2010, publicada no Diário Oficial da União em 30 de junho de 2010. Prorrogada pela Resolução CNRH nº 170 de 23 de setembro de 2015. Indicação da AGB Peixe Vivo para desempenhar as funções de Agência de Águas do CBHSF foi renovada através da DN CBHSF nº 84, de 21 de maio de 2015.

O Contrato de Gestão nº 014/ANA/2010 foi celebrado em 30 de junho de 2010 entre a Agência Nacional de Águas - ANA e a Associação Executiva de Apoio à Gestão de Bacias

Hidrográficas Peixe Vivo - AGB Peixe Vivo, entidade delegatária, com a anuência do Comitê da Bacia Hidrográfica do Rio São Francisco, para o exercício de funções de Agência de Água, publicado no D.O.U em 01 de julho de 2010.



## Dados Gerais de Identificação

### NOME

Associação Executiva de Apoio à Gestão de Bacias Hidrográficas Peixe Vivo - AGB Peixe Vivo

### CNPJ

09.226.288/0001-91

### NATUREZA JURÍDICA

Entidade Delegatária de funções de agência de água, associação civil, pessoa jurídica de direito privado, sem fins lucrativos, constituída em 15 de setembro de 2006, com duração por tempo indeterminado, regendo-se pelas Legislações Federais, Estaduais e demais deliberações dos comitês de bacia hidrográfica para os quais atua como Entidade Delegatária ou Equiparada.

### VINCULAÇÃO

Agência Nacional de Águas - ANA (Contrato de Gestão N° 014/ANA/2010, publicado no D.O.U de 01/07/2010).

### ENDEREÇO

Com Sede e Foro no Município de Belo Horizonte a Rua dos Carijós, n° 166, 5° andar, Centro, CEP: 30.120-060 e Telefone (31) 3207.8500.

### CÓDIGO SIAFI

Não aplicável.

### NORMA DE CRIAÇÃO E FINALIDADE

Estatuto Social - Data: 28/11/2006

Estatuto Social - 1° Alteração. Data: 25/04/2007

Estatuto Social - 2° Alteração. Data: 14/11/2007

Estatuto Social - 3° Alteração. Data: 05/12/2008

Estatuto Social - 4° Alteração. Data: 04/12/2009

Estatuto Social - 5° Alteração. Data: 01/07/2010

Estatuto Social - 6° Alteração. Aprovada na Assembleia Geral em 12/12/2011

Regimento Interno: 13/11/2008

### REGIME FUNCIONAL

Regime Trabalhista - CLT.

Plano de Cargos e Salários - Aprovado pelo Conselho de Administração e registrado no Ministério do Trabalho e Emprego, registro n° MG 004314/2011.

### Endereço da Página Institucional na Internet

<http://www.agbpeixevivo.org.br>

**E-mail institucional:** [agbpeixevivo@agbpeixevivo.org.br](mailto:agbpeixevivo@agbpeixevivo.org.br)

### Organograma Funcional da AGB Peixe Vivo

A AGB Peixe Vivo se encontra organizada, conforme mostrado na **Figura 1**, pelos seguintes organismos:

**Assembleia Geral** - órgão soberano da AGB Peixe Vivo, constituída por empresas usuárias de recursos hídricos e por organizações da sociedade civil.

**Conselho Fiscal** - órgão fiscalizador e auxiliar da Assembleia Geral, do Conselho de Administração e da Diretoria Executiva da AGB Peixe Vivo.

**Conselho de Administração** - órgão de deliberação superior da AGB Peixe vivo define as linhas gerais das políticas, diretrizes e estratégias, orientando a Diretoria Executiva no cumprimento de suas atribuições.

**Diretoria Executiva** - órgão executor das ações da AGB Peixe Vivo.

## ORGANOGRAMA AGB PEIXE VIVO



Figura 1 - Organograma geral da AGB Peixe Vivo



## Corpo Diretivo da AGB Peixe Vivo

### Conselho de Administração

Presidente - Vitor Márcio Nunes Feitosa

Vice-Presidente - Maria de Lourdes Pereira dos Santos

### Conselho Fiscal

Presidente – Odorico Pereira de Araújo

A Diretoria Executiva, cujo organograma é mostrado na **Figura 2**, é composta pelo Diretor Geral, pelo Diretor Técnico, pelo Diretor de Integração e pelo Diretor de Administração e Finanças, com as seguintes atribuições:

**Diretor Geral:** cria e implementa o macro planejamento para a gestão dos recursos hídricos na bacia hidrográfica; implementa o Plano de Trabalho Anual, aprovado pelo comitê de bacia hidrográfica; propõe ações e projetos de acordo com as indicações dos Planos Diretores de Recursos Hídricos de Bacias Hidrográficas; coordena o cumprimento das metas propostas nos Contratos de Gestão.

**Diretor Técnico:** executa as atividades necessárias ao desenvolvimento dos projetos, programas, pesquisas e demais procedimentos aprovados pelos comitês de bacia hidrográfica; elabora relatórios de atividades técnicas relacionados aos Contratos de Gestão ou instrumentos equivalentes firmados com os órgãos gestores federal e estaduais.

**Diretor de Integração:** exerce a interlocução com os comitês de bacia hidrográfica e a AGB Peixe Vivo, visando o planejamento integrado de ações; propõe aos comitês de bacia hidrográfica o Plano de Trabalho Anual, a ser executado pela AGB Peixe Vivo; apoia e articula as funções de secretaria executiva dos comitês de bacia hidrográfica.

**Diretor de Administração e Finanças:** gerencia as atividades administrativas, financeiras e contábeis da AGB Peixe Vivo relacionadas aos Convênios, Contratos de Gestão ou instrumentos equivalentes firmados com os órgãos gestores; faz a gestão administrativa de pessoal e terceiros.



Figura 2 - Organograma com a composição da Diretoria Executiva.

## Identificação do Contrato de Gestão

**Instrumento Legal:** Contrato de Gestão nº 014 /ANA/2010 e respectivos Termos Aditivos.

**Objeto:** Alcance, pela AGB Peixe Vivo, das metas constantes no Programa de Trabalho detalhado no Anexo I do instrumento contratual, no exercício de funções de Agência de Água na Bacia Hidrográfica do Rio São Francisco.

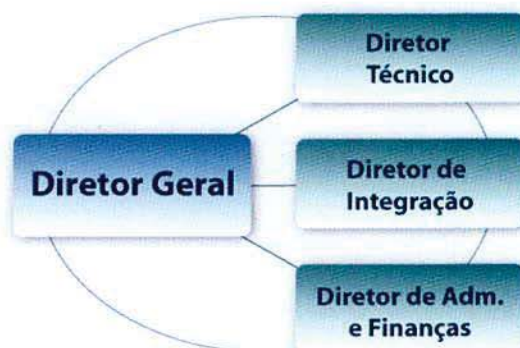
**Funcional Programática:** 18.544.2026.00HR.0001

**Programa:** 2026

**Ação:** OOHR.OOOI

**Fonte:** 0116044441

**Natureza da Despesa:** 33.50.39

Nota de empenho estimativo: 2012NE000503, de 23 de abril de 2012, no valor de R\$ 21.024.469,00 (vinte e um milhões vinte e quatro mil quatrocentos e sessenta e nove reais).

**Funcional Programática:** 18.544.2026.00HR.000 1

**Programa:** 2026

**Ação:** OOHR.OOOI

**Fonte:** 0280

**Natureza da Despesa:** 33.50.39

Nota de empenho estimativo: 2012NE000504, de 23 de abril de 2012, no valor de R\$ 207.663,00 (duzentos e sete mil seiscentos e sessenta e três reais).

**Funcional Programática:** 18.544.2026.20WI.0001

**Programa:** 2026

**Ação:** 20WI.0001

**Fonte:** 0183

**Natureza da Despesa:** 33.50.41

Nota de empenho estimativo: 2014NE000701, de 9 de dezembro de 2014, no valor de R\$ 1.150.000,00 (um milhão, cento e cinquenta mil reais)



## RELATÓRIO GERENCIAL DAS DEMONSTRAÇÕES FINANCEIRAS PERÍODO 01 DE JANEIRO 2015 A 31 DE DEZEMBRO DE 2015

Tabela 1 - Valores repassados no exercício de 2015

RECEITAS - (R\$) - PERÍODO DE 01 JANEIRO A 31 DE DEZEMBRO DE 2015		
Data do Repasse	Histórico	Valor
27/03/2015	Repasse Custeio/ANA - fonte 0134.	1.150.000,00
31/03/2015	Repasse do exercício de 2015 proveniente da cobrança	1.256.391,31
15/05/2015	Repasse do exercício de 2015 proveniente da cobrança	5.981.168,24
13/07/2015	Repasse do exercício de 2015 proveniente da cobrança	3.461.638,28
08/09/2015	Repasse do exercício de 2015 proveniente da cobrança	2.541.296,30
27/10/2015	Repasse do exercício de 2015 proveniente da cobrança	3.556.489,16
10/12/2015	Repasse do exercício de 2015 proveniente da cobrança	2.314.353,71
<b>RECURSOS RECEBIDOS ATÉ 31 DE DEZEMBRO DE 2015</b>		<b>20.261.337,00</b>
<b>RENDA DE APLICAÇÃO FINANCEIRA DE 01/01 a 31/12/2015</b>		<b>3.803.126,90</b>
<b>RESGATE DO OUROCAP SEGURO FIANÇA LOCATÍCIA</b>		<b>50.622,93</b>
<b>SALDO FINANCEIRO ATÉ O EXERCÍCIO DE 2014 TRANSPORTADO PARA 2015</b>		<b>62.897.029,00</b>
<b>TOTAL GERAL 2015</b>		<b>87.012.115,83</b>

**Fonte:** Extrato da Conta Específica do Contrato de Gestão, Prestação de Contas Parcial de 2015.

**Nota Explicativa: (nota nº 01)** O rendimento da aplicação financeira apresentado na tabela nº 01 foi reconhecido pelo valor líquido, no entanto a contabilidade escritura de acordo com as normas contábeis, ou seja, efetua o registro do IR resultando no valor bruto. Ademais, a contabilidade apresenta nota explicativa detalhando a informação.

<b>DESEMBOLSOS COM CUSTEIO ADMINISTRATIVO -(7,5% - CUSTEIO) - TABELA (A)</b>	3.279.350,13
<b>DESEMBOLSOS COM INVESTIMENTOS - (92,5% INVESTIMENTO) - TABELA (B)</b>	17.358.130,88
<b>SOMATÓRIO GERAL (A+B)</b>	<b>20.637.481,01</b>

**Nota Explicativa: (nota nº 002)** Os valores desembolsados citados na tabela acima considera o regime de caixa, ou seja, apropria as receitas e despesas no período de seu recebimento ou pagamento, respectivamente, independentemente do momento em que são realizadas. A Contabilidade utiliza o regime de competência e realiza provisões de acordo com as normas contábeis. Posto isto, as diferenças das despesas da contabilidade em confronto com as demonstradas pelo financeiro da AGB ocorrem em virtude deste parâmetro.

DISCRIMINAÇÃO DO RESULTADO FINANCEIRO	SALDOS
<b>TOTAL GERAL - Saldo Gerencial (R\$) (*)</b>	<b>66.374.634,82</b>

Tabela 1 - Repasses do Contrato de Gestão até 31 de Dezembro de 2015

Repasses, rendimentos de aplicação financeira e desembolso							
*INDICADOR 3 COBRANÇA PELO USO DOS RECURSOS HÍDRICOS	(3A) Índice de Desembo Iso Anual	PERÍODO	REPASSE	RENDIMENTO	REPASSE + RENDIMENTO	DESEMBOLSO	Índice de Desembolso Anual
		2010	2.367.515,33	16.751,75	2.384.267,08	392.187,27	16%
		2011	28.595.216,84	942.838,87	29.538.055,71	3.620.845,00	12%
		2012	20.620.137,04	1.700.145,02	22.320.282,06	8.060.331,76	36%
		2013	21.680.853,78	2.227.938,79	23.908.792,57	16.230.763,83	68%
		2014	26.156.150,33	3.353.594,62	29.509.744,95	16.459.975,42	56%
		2015	20.261.337,00	3.853.749,83	24.115.086,83	20.637.481,01	86%
		TOTAL	119.681.210,32	12.095.018,88	131.776.229,20	65.401.594,38	

**Nota Explicativa:** Para compor o total das receitas e demonstrar o saldo bancário somamos na coluna de rendimento financeiro a devolução do seguro, conforme detalhamento: (Rendimento aplicação financeira R\$ 3.803.126,90 + Devoluções do seguro R\$ 50.622,93) totalizando o valor de R\$ 3.853.749,83 conforme demonstrado na tabela acima.

#### Coluna Repasse

R\$ 19.111.337,00 - Repasse proveniente da cobrança

R\$ 1.150.000,00 - Repasse adicional destinados as despesas de custeio administrativo

R\$ 20.261.337,00 - Total

#### Coluna Rendimento

R\$ 3.803.126,90 - Resultado geral das aplicações financeiras

R\$ 50.622,93 - Devolução do Ourocap - Seguro Fiança Locatícia

R\$ 3.853.749,73

Tabela 2 - Desempenho da Agência em Relação a Meta Contratual (%)

Desempenho da Agência em Relação a Meta Contratual (%)			
PERÍODO	Meta do Contrato	Índice de Desembolso Anual	Desempenho Anual
2010	10%	16%	164%
2011	20%	12%	61%
2012	10%	36%	361%
2013	20%	68%	339%
2014	35%	56%	159%
2015	50%	86%	172%



Gráfico 1 - Valores Desembolsados



Tabela 3 - Valores repassados e desembolsados - 2010 a 2015

Repases, rendimentos de aplicação financeira e desembolsos							
*INDICADOR 3 COBRANÇA PELO USO DOS RECURSOS HÍDRICOS	(3B) Índice de Desembolso Acumulado	PERÍODO (ano)	REPASSE	RENDIMENTO	REPASSE + RENDIMENTO	DESEMBOLSO	Índice de Desembolso Acumulado
		2010	2.367.515,33	16.751,75	2.384.267,08	392.187,27	16%
		2011	28.595.216,84	942.838,87	29.538.055,71	3.620.845,00	13%
		2012	20.620.137,04	1.700.145,02	22.320.282,06	8.060.331,76	22%
		2013	21.680.853,78	2.227.938,79	23.908.792,57	16.230.763,83	36%
		2014	26.156.150,33	3.353.594,62	29.509.744,95	16.459.975,42	42%
		2015	20.261.337,00	3.853.749,83	24.115.086,83	20.637.481,01	50%
		TOTAL			131.776.229,20	65.401.594,38	
		Saldo	66.374.634,82				

Tabela 4 - Desempenho da Agência - 2010 a 2015

Desempenho da Agência em Relação a Meta Contratual (%)			
PERÍODO (ano)	Meta do Contrato	Índice de Desembolso Acumulado	Desempenho Acumulado
2010 (*)	Não se aplica	16%	#VALOR!
2011 (*)	Não se aplica	13%	#VALOR!
2012	0%	22%	#DIV/0!
2013	15%	36%	241%
2014	20%	42%	211%
2015	25%	50%	199%

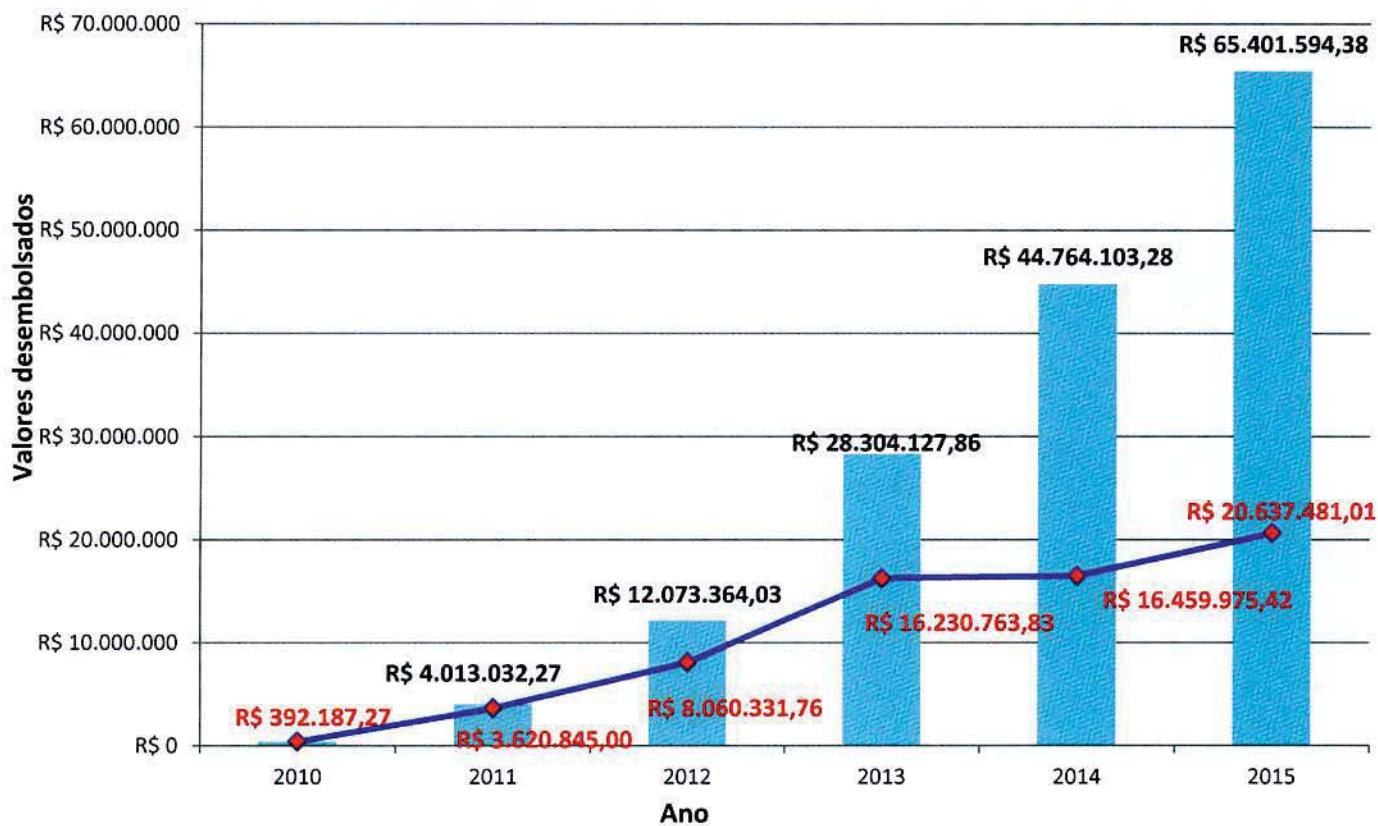
**Nota Explicativa(\*)** Para os exercícios de 2010 e 2011 não se aplica o índice de desembolso acumulado, não há previsão de índices de desembolsos acumulados no CG nº 014/ANA/2010.



## **ANEXOS**

---

**EXTRATOS BANCÁRIOS**

**VARIAÇÃO Nº 001**

**VARIAÇÃO Nº 002**

**CONTA CORRENTE**

---



## Extrato poupança

A33D060957513126011  
06/01/2016 10:13:14

## Cliente

Agência 1221-1  
 Conta 60622-7 ASSOCIACAO B H P V - AG  
 Período 12/2015

## POUPANÇA-OURO DIÁRIA

Variação 51  
 Outras condições CTA. RESGATE AUT., PESS.JURIDICA, EXTR. NAO REM

## Lançamentos

Dt. lançamento	Dt. base	Histórico	Ag. origem	Documento	Valor
30/11		Saldo ant.			33.272.464,50 C
01/12	01/	REAJ.MON. BC	1221-1		17.690,14 C
01/12	01/	RESG. AUTOM.	1221-1	9.122.101	86.108,68 D
01/12	01/	IMP.RENDA.	1221-1		19.344,36 D
01/12	01/	JUROS	1221-1		68.284,81 C
02/12	01/	RESG. AUTOM.	1221-1	9.122.102	45.624,97 D
03/12	01/	RESG. AUTOM.	1221-1	9.122.103	70.734,36 D
04/12	01/	RESG. AUTOM.	1221-1	9.122.104	26.948,84 D
07/12	06/	IMP.RENDA.	1221-1		1.482,17 D
07/12	06/	RESG. AUTOM.	1221-1	9.122.107	17.111,66 D
07/12	06/	JUROS	1221-1		5.022,01 C
07/12	06/	REAJ.MON. BC	1221-1		1.565,43 C
07/12	05/	REAJ.MON. BC	1221-1		1.430,35 C
07/12	05/	IMP.RENDA.	1221-1		1.109,53 D
07/12	05/	JUROS	1221-1		3.500,93 C
08/12	08/	IMP.RENDA.	1221-1		3.488,26 D
08/12	08/	RESG. AUTOM.	1221-1	9.122.108	1.340,37 D
08/12	08/	JUROS	1221-1		11.735,35 C
08/12	08/	REAJ.MON. BC	1221-1		3.768,03 C
09/12	08/	RESG. AUTOM.	1221-1	9.122.109	22.960,69 D
10/12	10/	RESG. AUTOM.	1221-1	9.122.110	134.683,17 D
10/12	10/	TRANSF.CRED.	1221-1	60.622	2.314.353,71 C
11/12	11/	IMP.RENDA.	1221-1		15.195,04 D
11/12	11/	RESG. AUTOM.	1221-1	9.122.111	46.720,59 D
11/12	11/	JUROS	1221-1		46.658,62 C
11/12	11/	REAJ.MON. BC	1221-1		20.874,92 C
14/12	13/	REAJ.MON. BC	1221-1		5.000,69 C
14/12	13/	IMP.RENDA.	1221-1		4.132,79 D
14/12	13/	RESG. AUTOM.	1221-1	9.122.114	2.482,37 D
14/12	13/	JUROS	1221-1		13.367,29 C
15/12	15/	REAJ.MON. BC	1221-1		1.726,09 C
15/12	15/	RESG. AUTOM.	1221-1	9.122.115	13.100,49 D
15/12	15/	IMP.RENDA.	1221-1		1.437,12 D
15/12	15/	JUROS	1221-1		4.661,16 C
16/12	15/	RESG. AUTOM.	1221-1	9.122.116	320.819,99 D
17/12	15/	RESG. AUTOM.	1221-1	9.122.117	221.359,56 D
18/12	15/	RESG. AUTOM.	1221-1	9.122.118	175.028,81 D
21/12	15/	RESG. AUTOM.	1221-1	9.122.121	1.659,51 D
22/12	15/	RESG. AUTOM.	1221-1	9.122.122	176.482,02 D
23/12	13/	RESG. AUTOM.	1221-1	9.122.123	2.654,04 D
23/12	15/	RESG. AUTOM.	1221-1	9.122.123	27.004,89 D
24/12	13/	RESG. AUTOM.	1221-1	9.122.124	1.251,11 D
28/12	27/	IMP.RENDA.	1221-1		3.907,27 D
28/12	27/	RESG. AUTOM.	1221-1	9.122.128	39.645,04 D
28/12	27/	JUROS	1221-1		13.412,21 C

28/12	27/	REAJ.MON. BC	1221-1		3.953,45 C
29/12	27/	RESG. AUTOM.	1221-1	9.122.129	5.138,28 D
30/12	27/	RESG. AUTOM.	1221-1	9.122.130	14.637,71 D
31/12	27/	RESG. AUTOM.	1221-1	9.122.131	84.106,14 D

**Saldos**

---

SALDO					34.221.769,86 C
-------	--	--	--	--	-----------------

Foi criada premiação clientes BB.  
Seja mais em [www.bb.com.br/programaspremiada](http://www.bb.com.br/programaspremiada)

---

Transação efetuada com sucesso por: J7343390 ANDREIA ALVES.

Serviço de Atendimento ao Consumidor - SAC 0800 729 0722

Ouvidoria BB 0800 729 5678  
Para deficientes auditivos 0800 729 0088







## Extrato poupança

A33A041049932736006  
04/01/2016 11:05:22

## Cliente

Agência 1221-1  
 Conta 60622-7 ASSOCIACAO B H P V - AG  
 Período 12/2015

## POUPANÇA-OURO DIÁRIA

Variação 01  
 Outras condições CTA. RESGATE AUT., PESS.JURIDICA, EXTR. NAO REM

## Lançamentos

Dt. lançamento	Dt. base	Histórico	Ag. origem	Documento	Valor
30/11		Saldo ant.			31.975.036,57 C
01/12	01/	JUROS	1221-1		2.515,78 C
01/12	01/	IMP.RENDA.	1221-1		712,69 D
01/12	01/	REAJ.MON. BC	1221-1		651,75 C
04/12	04/	REAJ.MON. BC	1221-1		35.151,47 C
04/12	04/	IMP.RENDA.	1221-1		25.262,72 D
04/12	04/	JUROS	1221-1		77.127,32 C
08/12	08/	IMP.RENDA.	1221-1		42,08 D
08/12	08/	JUROS	1221-1		141,59 C
08/12	08/	REAJ.MON. BC	1221-1		45,46 C
14/12	13/	REAJ.MON. BC	1221-1		922,91 C
14/12	13/	IMP.RENDA.	1221-1		762,73 D
14/12	13/	JUROS	1221-1		2.467,02 C
16/12	16/	JUROS	1221-1		6.814,87 C
16/12	16/	IMP.RENDA.	1221-1		2.211,72 D
16/12	16/	REAJ.MON. BC	1221-1		3.015,03 C
17/12	17/	REAJ.MON. BC	1221-1		701,64 C
17/12	17/	IMP.RENDA.	1221-1		529,94 D
17/12	17/	JUROS	1221-1		1.653,65 C
18/12	18/	IMP.RENDA.	1221-1		12.340,95 D
18/12	18/	JUROS	1221-1		38.114,94 C
18/12	18/	REAJ.MON. BC	1221-1		16.733,76 C
24/12	24/	REAJ.MON. BC	1221-1		6.400,89 C
24/12	24/	IMP.RENDA.	1221-1		4.860,19 D
24/12	24/	JUROS	1221-1		15.199,99 C
28/12	25/	JUROS	1221-1		6.783,53 C
28/12	26/	IMP.RENDA.	1221-1		2.807,53 D
28/12	26/	JUROS	1221-1		9.402,67 C
28/12	26/	REAJ.MON. BC	1221-1		3.075,28 C
28/12	25/	IMP.RENDA.	1221-1		2.096,97 D
28/12	25/	REAJ.MON. BC	1221-1		2.536,36 C

## Saldos

SALDO

32.152.864,96 C

Poupança premia clientes BB.  
 Saiba mais em [www.bb.com.br/poupancapremiada](http://www.bb.com.br/poupancapremiada)

Transação efetuada com sucesso por: J7343390 ANDREIA ALVES.

Serviço de Atendimento ao Consumidor - SAC 0800 729 0722

Ouvidoria BB 0800 729 5678  
Para deficientes auditivos 0800 729 0088



ASSOCIAÇÃO EXECUTIVA DE APOIO À GESTÃO DE BACIAS HIDROGRÁFICAS

CONTRATO GESTÃO ANA 014/2010

CNPJ: 09.226.288/0001-91

DEMONSTRAÇÃO DOS FLUXOS DE CAIXA DOS EXERCÍCIOS FINDOS  
EM 31 DE DEZEMBRO DE 2015  
(Em Reais)

	<u>2015</u>	<u>2014</u>
<b>I- ATIVIDADES OPERACIONAIS</b>		
Superavit (Deficit) do exercício	-	-
(+ -) Ajustes de exercícios anteriores	-	-
<b>Variação nos Ativos</b>		
Aumento (redução) Curto Prazo.	-	-
<b>Variação nos Passivos</b>		
Aumento (redução) de Salários a pagar	-	-
Aumento (redução) de provisão de férias	-	58.697,25
Aumento (redução) de obrigações sociais e tributárias	37.126,56	(8.119,39)
Aumento (redução) fornecedores	9.859,70	20.159,65
Aumento (redução) Obrigações trabalhistas	48.238,90	-
<b>Geração (aplicação) nas Atividades Operacionais</b>	<u>75.505,76</u>	<u>70.737,51</u>
<b>II- ATIVIDADES DE INVESTIMENTO</b>		
Acréscimos ao ativo imobilizado, líquido	20.476,28	(5.980,00)
<b>Geração (aplic) nas Atividades Investimentos</b>	<u>20.476,28</u>	<u>(5.980,00)</u>
<b>III- ATIVIDADES DE FINANCIAMENTO</b>		
Aumento Contrato de Gestão/ Convênios executar	3.331.556,29	13.007.079,51
Subvenção patrimonial (parte Contrato Gestão)	-	-
<b>Geração (aplic) nas Atividades Financiamento</b>	<u>3.331.556,29</u>	<u>13.007.079,51</u>
<b>RESULTADO DO FLUXO DE CAIXA (I +II+III)</b>	<u>3.427.538,33</u>	<u>13.071.837,02</u>
<b>DISPONIBILIDADES</b>		
No início do exercício	63.069.096,49	49.997.259,47
No final do exercício	66.496.634,82	63.069.096,49
<b>VARIAÇÃO DAS DISPONIBILIDADES</b>	<u>3.427.538,33</u>	<u>13.071.837,02</u>

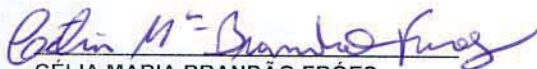

CÉLIA MARIA BRANDÃO FRÕES  
CPF: 463.217.646-04  
DIRETORA GERAL  
A.G.B - PEIXE VIVO

  
Divino Marcos Félix de Sousa  
Contador  
CRC/MG - 62750

DIVINO MARCOS FÉLIX DE SOUSA  
CPF: 563.319.676-72  
CRCMG: 62.750  
DAC CONSULTORIA CONTÁBIL E TREIN. LTDA



## DEMONSTRAÇÃO RESULTADO EXERCÍCIO - ANA



DEMONSTRAÇÃO DO RESULTADO DO EXERCÍCIO ENCERRADO EM	2015	2014
<b>RECEITA DOAÇÕES, CONTRIBUIÇÕES E SUBVENÇÕES</b>	<b>16.924.398,71</b>	<b>13.198.042,99</b>
Receita de Subvenções Contrato ANA 014/2010 Executadas .....	16.924.398,71	13.198.042,99
<b>RESULTADO BRUTO.....</b>	<b>16.924.398,71</b>	<b>13.198.042,99</b>
<b>DESPESAS OPERACIONAIS.....</b>	<b>-16.924.398,71</b>	<b>-13.198.042,99</b>
Despesas Administrativas .....	(2.057.512)	(1.885.084)
Despesas com Pessoal.....	(2.249.981)	(1.697.470)
Receitas (-) Despesas Financeiras	4.907.882,00	4.156.429,28
Despesas Contrato Gestão ANA 014/2010 .....	(17.524.788)	(13.804.390)
Outras Receitas/(Despesas) Operacionais		32.472,37
<b>DÉFICIT/SUPERÁVIT DO EXERCÍCIO.....</b>	<b>0,00</b>	<b>0,00</b>



CÉLIA MARIA BRANDÃO FRÓES

CPF: 463.217.646-04

DIRETORA GERAL

AGB-PEIXE VIVO

  
Divino Marcos Félix de Sousa  
Contador  
CRC/MG - 62750

DIVINO MARCOS FÉLIX DE SOUSA

CPF: 563.319.676-72

CRCMG: 62.750

DAC CONSULTORIA CONTÁBIL E TREINAMENTOS LTDA





A.G.B PEIXE VIVO - Contrato ANA 014/2010  
CNPJ: 09.226.288.0001/91



BALANÇO PATRIMONIAL ENCERRADO EM 31/12/2015

ATIVO	2015	2014	PASSIVO	2015	2014
<b>ATIVO CIRCULANTE</b> .....	<b>66.506.746,63</b>	<b>63.069.096,49</b>	<b>PASSIVO CIRCULANTE</b> .....	<b>66.290.326,73</b>	<b>59.907.666,36</b>
<b>DISPONIBILIDADES</b> .....	<b>66.496.634,82</b>	<b>63.069.029,00</b>	Fornecedores.....	11.765,20	21.624,90
Caixa .....	0,00	0,00	Obrigações Sociais e Tributárias .....	119.202,62	82.076,06
Bancos .....	0,00	0,00	Provisões Trabalhistas .....	259.985,38	211.746,48
Aplicação Financeiras .....	66.496.634,82	63.069.029,00	Convênios a Executar .....	65.899.373,53	59.592.218,92
<b>Realizável a Curto Prazo</b> .....	<b>10.111,81</b>	<b>67,49</b>	<b>PASSIVO NÃO CIRCULANTE</b> .....	<b>614.003,68</b>	<b>3.591.078,38</b>
Adiantamento de férias .....	7.327,98	-	Convênios a Executar .....	142.414,04	3.118.012,36
IR a recuperar .....	2.783,83	67,49	Subvenções Patrimoniais a apropriar .....	471.589,64	473.066,02
<b>ATIVO NÃO CIRCULANTE</b> .....	<b>397.583,78</b>	<b>429.648,25</b>	<b>PATRIMÔNIO SOCIAL</b> .....	<b>0,00</b>	<b>0,00</b>
<b>IMOBILIZADO</b> .....	<b>397.583,78</b>	<b>429.648,25</b>	Patrimônio Social .....	0,00	0,00
Máquinas e Equipamentos .....	521.925,04	501.519,91			
Móveis e Utensílios .....	90.783,80	90.783,80			
(-) Depreciação Acumulada de Móveis e utensílios	(17.800,76)	(8.900,38)			
(-) Depreciação Acumulada de Máquinas	(197.324,30)	(153.755,08)			
<b>TOTAL ATIVO</b>	<b>66.904.330,41</b>	<b>63.498.744,74</b>	<b>TOTAL PASSIVO</b>	<b>66.904.330,41</b>	<b>63.498.744,74</b>

*Célia Maria Brandão Frões*  
CÉLIA MARIA BRANDÃO FRÕES  
CPF: 463.217.646-04  
DIRETORA GERAL  
AGB-PEIXE VIVO

*Divino Marcos Félix de Sousa*  
Divino Marcos Félix de Sousa  
Contador  
CRC/MG - 62750  
DIVINO MARCOS FÉLIX DE SOUSA  
CPF: 563.319.676-72  
CRCMG: 62.750  
DAC CONSULTORIA CONTÁBIL E TREINAMENTOS LTDA



## BALANCETE ANALÍTICO DO MÊS DE DEZEMBRO DE 2015

A.E.A.G.B..HID.PEIXE VIVO-AGB PEIXE VIVO

Contrato: ANA

CÓD.   CONTA	NOME DA CONTA	SALDO ANTERIOR	DÉBITO	CRÉDITO	SALDO ATUAL
00001 1	ATIVO	63.498.744,74 D	68.772.568,67	65.366.983,00	66.904.330,41 D
00002 1.1	CIRCULANTE	63.069.096,49 D	68.750.336,04	65.312.685,90	66.506.746,63 D
00003 1.1.1	DISPONÍVEL	63.069.029,00 D	68.558.404,00	65.130.798,18	66.496.634,82 D
10000 1.1.1.01	CAIXA	0,00 D	19.578,75	19.578,75	0,00
10101 1.1.1.01.001	Caixa	0,00 D	19.578,75	19.578,75	0,00
10200 1.1.1.02	BANCOS CONTA MOVIMENTO	0,00 D	42.894.983,40	42.894.983,40	0,00
10209 1.1.1.02.009	Banco do Brasil c/c 60622-7 ANA S.F 14/2010	0,00	42.894.983,40	42.894.983,40	0,00
10300 1.1.1.03	APLICAÇÕES LIQUIDEZ IMEDIATA	172.000,00 D	622,93	50.622,93	122.000,00 D
00127 1.1.1.03.011	Banco do Brasil Ourocap/Aluguel ANA	122.000,00 D	0,00	0,00	122.000,00 D
00259 1.1.1.03.012	Banco do Brasil ourocap/aluguel Petrolina	50.000,00 D	622,93	50622,93	0,00
00124 1.1.1.11	APLICAÇÕES EM POUPANÇA	62.897.029,00 D	25.643.218,92	22.165.613,10	66.374.634,82 D
00126 1.1.1.11.001	Banco do Brasil cia 60622-7 Poupança ANA S.F	62.897.029,00 D	25.643.218,92	22.165.613,10	66.374.634,82 D
11200 1.1.2	REALIZÁVEL A CURTO PRAZO	67,49 D	191.932,04	181.887,72	10.111,81 D
11700 1.1.2.03	ADIANTAMENTOS	0,00 D	189.215,70	181.887,72	7.327,98 D
11701 1.1.2.03.001	Adiantamento De Férias (ANA)	0,00 D	132.041,45	124.713,47	7.327,98 D
11704 1.1.2.03.004	Adiantamento 13º Salário	0,00 D	57.174,25	57.174,25	0,00
285 1.1.2.03.006	Adiantamento a Fornecedor (ANA)	0,00 D	14,25	14,25	0,00
12200 1.1.2.04	IMPOSTOS A RECUPERAR	67,49 D	2.716,34	0,00	2.783,83 D
12204 1.1.2.04.004	IR a Recuperar	67,49 D	2.716,34	0,00	2.783,83 D
00008 13	ATIVO PERMANENTE	429.648,25 D	22.232,63	54.297,10	397.583,78 D
00009 1.3.1	ATIVO IMOBILIZADO	592.303,71 D	22.232,63	54.297,10	612.708,84 D
00167 1.3.1.07	MAQUINAS E EQUIPAMENTOS 92,5%	140.011,00 D	0,00	0,00	140.011,00 D
90009 1.3.1.07.001	Maquinas e Equipamentos 92,5%	140.011,00 D	0,00	0,00	140.011,00 D
00168 1.3.1.08	MAQUINAS E EQUIPAMENTOS 7,5%	361.508,91 D	22232,63	1827,50	381.914,04 D
00173 1.3.1.08.001	Maquinas e Equipamentos 7,5%	361.508,91 D	22.232,63	1.827,50	381.914,04 D
00169 1.3.1.09	MOVEIS E UTENSILIOS 92,5%	47.692,00 D	0,00	0,00	47.692,00 D
00239 1.3.1.09.001	Móveis e Utensílios 92,50%	47.692,00 D	0,00	0,00	47.692,00 D
00114 1.3.1.11	MOVEIS E UTENSILIOS 7,5%	43.091,80 D	0,00	0,00	43.091,80 D
00132 1.3.1.11.001	Móveis e Utensílios 7,5%	43.091,80 D	0,00	0,00	43.091,80 D
00701 1.3.1.13	DEPRECIACAO ACUMULADA 7,5% (-)	162.655,46 C	0,00	52.469,60	215.125,06 C
00702 1.3.1.13.001	Depreciação Acumulada de Maquinas e Equipamentos	153.755,08 C	0,00	43.569,22	197.324,30 C
00702 1.3.1.13.002	Depreciação Acumulada Móveis e Utensílios	8.900,38 C	0,00	8.900,38	17.800,76 C
00012 2	PASSIVO	63.020.296,74 C	38.937.902,34	42.350.346,39	66.432.740,79 C
00013 2.1	PASSIVO CIRCULANTE	59.902.284,38 C	35.819.889,98	42.207.932,35	66.290.326,75 C
00014 2.1.1	EXIGÍVEL	21.624,91 C	15.517.421,75	15.507.562,06	11.765,22 C
80000 2.1.1.01	FORNECEDORES	21.624,90	13.901.232,34	13.891.372,64	11.765,20 C
00049 2.1.1.01.003	Instituto de Gestão de Políticas (ANA)	0,00	1.845.821,98	1.845.821,98	0,00
00052 2.1.1.01.006	Master Turismo Ltda (ANA)	0,00	250.160,63	250.160,63	0,00
00055 2.1.1.01.009	Guilherme Barreto Monteiro - Conti Suporte (ANA)	0,00	6.090,00	6.090,00	0,00
00087 2.1.1.01.014	Instituto Brasileiro de Governança	0,00	15.900,00	15.900,00	0,00
00088 2.1.1.01.015	TTG Equipamentos Comercio e Serviços Ltda (ANA)	0,00	4.200,00	4.200,00	0,00
00094 2.1.1.01.018	DAC Consultoria Contabil e Treinamentos (ANA)	0,00 C	80.746,63	87.506,63	6.760,00 C
00241 2.1.1.01.023	Vital Serviços Ltda (ANA)	0,00	18.285,00	19.734,18	1.449,18 C
00242 2.1.1.01.024	MG Comunicações Ltda (ANA)	619,20	7.699,92	7.699,92	619,20 C
00299 2.1.1.01.042	Tonzar Serviços Ltda (ANA)	2.682,03 C	35.706,33	35.961,12	2.936,82 C
00305 2.1.1.01.047	Exodus Turismo Viagens e Intercambio (ANA)	18.323,67 C	518.104,64	499.780,97	0,00
00306 2.1.1.01.048	W&M Publicidade Ltda (ANA)	0,00 C	25.443,20	25.443,20	0,00
00308 2.1.1.01.050	Localmaq Ltda (ANA)	0,00	2.356.763,13	2.356.763,13	0,00
00426 2.1.1.01.051	Gama Engenharia Ltda (ANA)	0,00	253.379,59	253.379,59	0,00
00428 2.1.1.01.053	Neogeo Geotecnologia Ltda (ANA)	0,00	3.182.115,27	3.182.115,27	0,00
00474 2.1.1.01.061	4 Pontos Turismo Ltda (ANA)	0,00	3.495,77	3.495,77	0,00
00475 2.1.1.01.062	CDLJ Publicidade Ltda (ANA)	0,00	2.803.512,28	2.803.512,28	0,00
00583 2.1.1.01.067	Unipart Central copias (ANA)	0,00	24.159,30	24.159,30	0,00
00677 2.1.1.01.068	Master Clima Refrigeração (ANA)	0,00	522,50	522,50	0,00
00594 2.1.1.01.069	Grafica Aquacor-ME (ANA)	0,00	72,90	72,90	0,00
00595 2.1.1.01.070	Master Security (ANA)	0,00	2.904,00	2.904,00	0,00
00635 2.1.1.01.076	Ticket Serviços (ANA)	0,00 C	91.619,00	91.619,00	0,00
00679 2.1.1.01.083	Alternativa Verde Dedetização BH (ANA)	0,00	380,00	380,00	0,00
00682 2.1.1.01.085	Mayara Raquel Vieira Da Silva (ANA)	0,00	700,00	700,00	0,00
00689 2.1.1.01.089	Agua e Solo (ANA)	0,00	145.894,12	145.894,12	0,00
00753 2.1.1.01.099	Transfacil (ANA)	0,00	152,59	152,59	0,00
00759 2.1.1.01.100	Consortio Otimo de Bilhetagem (ANA)	0,00	88,92	88,92	0,00
00809 2.1.1.01.111	Gerentec Engenharia Ltda (ANA)	0,00	576.157,68	576.157,68	0,00
00815 2.1.1.01.117	Nemus - G. Requalificação Ambiental (ANA)	0,00	2.793.000,00	2.793.000,00	0,00
00820 2.1.1.01.122	R & R Auditoria e Consultoria (ANA)	0,00	25.340,62	25.340,62	0,00
00846 2.1.1.01.132	Iriplan Engenharia Ltda (ANA)	0,00	954.988,95	954.988,95	0,00
00861 2.1.1.01.135	Gerais Brasil Multimídia (ANA)	0,00	184.840,86	184.840,86	0,00
00863 2.1.1.01.136	Dell Computadores (ANA)	0,00	15.867,50	15.867,50	0,00
00866 2.1.1.01.138	Ocupacional Medicina do Trabalho (ANA)	0,00	2.478,00	2.478,00	0,00
00870 2.1.1.01.140	IMPOM Pesquisas e Inteligência Competitiva	0,00	39.750,00	39.750,00	0,00
00871 2.1.1.01.141	Executiva Promoções Ltda - ME	0,00	10.000,00	10.000,00	0,00
00872 2.1.1.01.142	Update Solution Tecnologia (ANA)	0,00	4.211,10	4.211,10	0,00
00873 2.1.1.01.143	Unisinos (ANA)	0,00	45.297,80	45.297,80	0,00
00874 2.1.1.01.144	BM Morsani (ANA)	0,00	260,00	260,00	0,00
00875 2.1.1.01.145	Chaveiro Art e Luck (ANA)	0,00	100,00	100,00	0,00



00501	2.1.1.02	OBRIGAÇÕES TRABALHISTAS E SOCIETÁRIAS	0,01	1.616.189,41	1.616.189,42	0,00
15001	2.1.1.02.001	Salários a pagar (ANA)	0,00	1.285.449,43	1.285.449,43	0,00
15003	2.1.1.02.003	Féas a Pagar (ANA)	0,00	153.816,90	153.816,90	0,00
15004	2.1.1.02.004	13º Salário a Pagar (ANA)	0,00	114.348,46	114.348,46	0,00
15007	2.1.1.02.007	Honorários Autônomos a Pagar (ANA)	0,01	55.821,10	55.821,11	0,00
15008	2.1.1.02.008	Rescisões a Pagar (ANA)	0,00	6.753,52	6.753,52	0,00
00500	2.1.3	OBRIGAÇÕES SOCIAIS E TRIBUTÁRIAS	82.076,07	1.449.865,98	1.486.992,53	119.202,62 C
00502	2.1.3.03	OBRIGAÇÕES SOCIAIS	79.245,90	984.042,99	1.000.368,50	95.571,41 C
15101	2.1.3.03.001	INSS a Recolher (ANA)	37.138,05 C	484.227,73	484.011,25	36.921,57 C
15102	2.1.3.03.002	IRRF Salários a Recolher (ANA)	14.526,65 C	235.254,93	254.821,81	34.093,53 C
15103	2.1.3.03.003	FGTS a Recolher (ANA)	12.693,93 C	123.373,59	124.832,69	14.153,03 C
15105	2.1.3.03.005	PIS S/Folha a Recolher (ANA)	2.139,01 C	15.264,23	15.474,68	2.349,46 C
00277	2.1.3.03.006	IRRF Retido (ANA)	12.461,99 C	123.646,61	119.057,29	7.872,67 C
00280	2.1.3.03.007	INSS Retido (ANA)	286,27 C	2.275,90	2.170,78	181,15 C
15104	2.1.3.03.004	Contribuição Sindical a Recolher (Ana)	-	3.185,43	3.185,43	0,00
00503	2.1.3.04	OBRIGAÇÕES TRIBUTÁRIAS	2.830,17	465.822,99	486.624,03	23.631,21 C
15152	2.1.3.04.002	ISS Retido a Recolher (ANA)	2,09 C	118.883,44	118.881,35	0,00
00668	2.1.3.04.008	Retenções Federais (ANA)	2.828,08 C	346.939,55	367.742,68	23.631,21 C
00025	2.1.4	CONTRATOS E CONVENIOS A EXECUTAR	59.586.836,92 C	18.524.722,38	24.837.258,99	65.899.373,53 C
00031	2.1.4.01	CONTRATOS E CONVENIOS	59.586.836,92 C	18.524.722,38	24.837.258,99	65.899.373,53 C
00769	2.1.4.01.015	Contrato de Gestão ANA 14/2010	59.586.836,92 C	18.524.722,38	24.837.258,99	65.899.373,53 C
00066	2.1.6	PROVISÕES	211.746,48	327.879,87	376.118,77	259.985,38 C
00067	2.1.6.01	PROVISÕES TRABALHISTAS	211.746,48	327.879,87	376.118,77	259.985,38 C
00068	2.1.6.01.001	Férias (ANA)	157.432,34 C	158.531,17	194.396,51	193.297,68 C
00069	2.1.6.01.002	13º Salário (ANA)	- C	115.262,93	115.262,93	0,00
00070	2.1.6.01.003	INSS s/Férias (ANA)	40.145,24 C	16.149,96	25.295,63	49.290,91 C
00071	2.1.6.01.004	FGTS S/Férias (ANA)	12.594,58 C	5.066,66	7.935,89	15.463,81 C
00072	2.1.6.01.005	INSS s/13º Salário (ANA)	- C	23.826,45	23.826,45	0,00
00073	2.1.6.01.006	FGTS s/13º Salário (ANA)	- C	7.475,00	7.475,00	0,00
00367	2.1.6.01.007	PIS S/Férias (ANA)	1.574,32 C	633,34	992,00	1.932,98 C
00744	2.1.6.01.008	PIS S/13º Salário (ANA)	- C	934,36	934,36	0,00
00206	2.1.7	SUBVENÇÕES PATRIMONIAIS A APROPRIAR	473.066,02 C	1.827,50	351,12	471.589,64 C
00207	2.1.7.01	SUBVENÇÕES PATRIMONIAIS	473.066,02 C	1.827,50	351,12	471.589,64 C
00208	2.1.7.01.001	(-) Apropriação de Subvenção Patrimonial	120.289,09 D	1.827,50	0,00	122.116,59 D
00209	2.1.7.01.002	Subvenções Patrimoniais a Apropriar	593.355,11 C	0,00	351,12	593.706,23 C
00013	2.2	PASSIVO NÃO CIRCULANTE	3.118.012,36 C	3.118.012,36	142.414,04	142.414,04 C
00025	2.2.1	CONTRATOS E CONVENIOS A EXECUTAR (LONGO PRAZO)	3.118.012,36 C	3.118.012,36	142.414,04	142.414,04 C
00031	2.2.1.01	CONTRATOS E CONVENIOS (Longo Prazo)	3.118.012,36 C	3.118.012,36	142.414,04	142.414,04 C
00769	2.2.1.01.001	Contrato de Gestão ANA 14/2010	3.118.012,36 C	3.118.012,36	142.414,04	142.414,04 C
00026	3	CUSTOS/DESPESAS	0,00	22.029.287,16	197.006,45	21.832.280,71 D
00027	31	CUSTOS OPERACIONAIS	0,00	4.455.802,83	148.310,47	4.307.492,36 D
00028	3.1.1	CUSTO OPERACIONAL AGENCIA	0,00	4.455.802,83	148.310,47	4.307.492,36 D
00320	3.1.1.05	ANA CONTRATO 01/2010	0,00	2.104.669,38	47.157,63	2.057.511,75 D
00321	3.1.1.05.001	Combustível (ANA)	- D	1.095,50	0,50	1.095,00 D
00322	3.1.1.05.002	Correios (ANA)	- D	15.080,61	-	15.080,61 D
00324	3.1.1.05.004	Refeições e Lanches (ANA)	- D	10.921,93	-	10.921,93 D
00325	3.1.1.05.005	Materiais para Escritório (ANA)	- D	15.073,28	-	15.073,28 D
00326	3.1.1.05.006	Cartórios (ANA)	- D	1.181,32	423,82	757,50 D
00328	3.1.1.05.008	Serviço pessoa jurídica PJ (ANA)	- D	200.940,88	30,00	200.910,88 D
00329	3.1.1.05.009	Internet (ANA)	- D	1.020,00	-	1.020,00 D
00330	3.1.1.05.010	Honorários Contábeis (ANA)	- D	112.847,25	-	112.847,25 D
00331	3.1.1.05.011	Taxi/Passagens Onibus (ANA)	- D	3.069,96	-	3.069,96 D
00332	3.1.1.05.012	Diárias de Viagens (Ana)	- D	56.805,11	671,81	56.133,30 D
00333	3.1.1.05.013	Material de Consumo (ANA)	- D	3.853,98	-	3.853,98 D
00334	3.1.1.05.014	Cópias e encardemações (ANA)	- D	14.567,96	-	14.567,96 D
00335	3.1.1.05.015	Publicidade e Divulgação (ANA)	- D	10.339,48	-	10.339,48 D
00336	3.1.1.05.016	Aluguel de veículos (ANA)	- D	4.200,00	-	4.200,00 D
00337	3.1.1.05.017	Depreciação (ANA)	- D	52.469,60	-	52.469,60 D
90002	3.1.1.05.019	Seguros Diversos (ANA)	- D	198,90	56,00	142,90 D
90008	3.1.1.05.020	Condução (ANA)	- D	14.861,72	-	14.861,72 D
00338	3.1.1.05.021	Estagio (ANA)	- D	5.080,00	-	5.080,00 D
00339	3.1.1.05.022	Material de informática (ANA)	- D	23,50	-	23,50 D
00341	3.1.1.05.023	Material de instalação (ANA)	- D	246,49	-	246,49 D
00342	3.1.1.05.024	Impostos e Taxas (ANA)	- D	1.641,18	85,84	1.555,34 D
00344	3.1.1.05.026	Serviço Pessoa Física -PF (ANA)	- D	56.089,89	43.968,01	12.121,88 D
00347	3.1.1.05.029	Telefone (ANA)	- D	63.267,73	26,35	63.241,38 D
00348	3.1.1.05.030	Passagens (ANA)	- D	-	-	0,00
00353	3.1.1.05.034	Água (ANA)	- D	3.659,26	-	3.659,26 D
00354	3.1.1.05.035	Energia Elétrica (ANA)	- D	25.596,38	-	25.596,38 D
00359	3.1.1.05.040	Aluguel (ANA)	- D	207.546,49	1.815,30	205.731,19 D
00246	3.1.1.05.041	IPTU (ANA)	- D	811,07	-	811,07 D
00250	3.1.1.05.044	Consultoria (ANA)	- D	43.961,10	-	43.961,10 D
00674	3.1.1.05.045	Manutenção e Informática (ANA)	- D	7.600,82	-	7.600,82 D
00264	3.1.1.05.048	IRRF S/Aplicação financeira (ANA)	- D	1.104.132,17	-	1.104.132,17 D
00268	3.1.1.05.050	Ajuda de Custo (ANA)	- D	560,00	80,00	480,00 D
00269	3.1.1.05.051	Serviços Gráficos (ANA)	- D	72,90	-	72,90 D
00270	3.1.1.05.052	Monitoramento e Segurança (ANA)	- D	3.604,00	-	3.604,00 D
00273	3.1.1.05.054	Material de Limpeza (ANA)	- D	165,90	-	165,90 D
00641	3.1.1.05.059	Assistência Técnica (ANA)	- D	7.345,00	-	7.345,00 D
00691	3.1.1.05.060	Conservação e Limpeza (Ana)	- D	54.738,02	-	54.738,02 D
00340	3.1.1.16	PESSOAL-SALÁRIOS E ENCARGOS	0,00	2.351.050,25	101.069,64	2.249.980,61 D
00361	3.1.1.16.001	Despesas Salários (ANA)	- D	1.274.052,14	445,76	1.273.606,38 D

*Cor*





00362	3.1.1.16.002	Pis s/ folha (ANA)	-	D	17.401,04	1.728,23	15.672,81	D
00363	3.1.1.16.003	13 Salario (ANA)	-	D	115.262,93	3.657,88	111.605,05	D
00364	3.1.1.16.004	Ferias (ANA)	-	D	196.521,55	7.920,59	188.600,96	D
00365	3.1.1.16.005	Rescisões e Contratos (ANA)	-	D	2.723,08	-	2.723,08	D
00366	3.1.1.16.006	Assistencia Medica (ANA)	-	D	27.850,19	561,00	27.289,19	D
00368	3.1.1.16.008	Seguro de vida (ANA)	-	D	826,00	612,50	213,50	D
00370	3.1.1.16.010	Ticket Refeicao (ANA)	-	D	101.489,00	10.672,00	90.817,00	D
00371	3.1.1.16.011	Assistencia Odontologica (ANA)	-	D	1.469,00	130,00	1.339,00	D
00372	3.1.1.16.012	Contribuicao Sindical (ANA)	-	D	17.515,83	-	17.515,83	D
00251	3.1.1.16.013	FGTS Rescisorio (ANA)	-	D	2.721,50	-	2.721,50	D
00261	3.1.1.16.014	INSS (ANA)	-	D	450.270,70	58.456,79	391.813,91	D
00021	3.1.1.16.015	FGTS (ANA)	-	D	137.522,08	13.275,25	124.246,83	D
00276	3.1.1.16.017	Vale Transporte (ANA)	-	D	5.425,21	3.609,64	1.815,57	D
00350	3.1.1.20	DESPESAS FINANCEIRAS	0,00		83,20	83,20	0,00	
00360	3.1.1.20.001	Despesas Bancarias (ANA)	0,00	D	83,20	83,20	0,00	
00936	3.3	DESPESAS 92,5 CONT.GESTAO ANA 14/2010	0,00		17.573.484,33	48.695,98	17.524.788,35	D
00937	3.3.1	AÇÕES DE GESTÃO	0,00		8.232.211,30	48.528,15	8.183.683,15	D
00938	3.3.1.01	PROGRAMA DE FORTALECIMENTO INSTITUCIONAL	0,00		4.455.140,78	32.478,15	4.422.662,63	D
00939	3.3.1.01.001	Apoio ao Comite Da Bacia Hidrog. Do Rio S:	0,00	D	1.619.709,00	32.478,15	1.587.230,85	D
00941	3.3.1.01.002	Comunicação e Mobilização (ANA)	0,00	D	2.835.431,78	0,00	2.835.431,78	D
00948	3.3.1.02	INSTRUMENTO DE GESTÃO	0,00		3.777.070,52	16.050,00	3.761.020,52	D
00959	3.3.1.02.002	Atualização Do Plano Da Bacia (ANA)	0,00	D	2.793.000,00	0,00	2.793.000,00	D
00987	3.3.1.02.003	Acompanhamento das Ações/Investimentos Da	0,00	D	984.070,52	16.050,00	968.020,52	D
00946	3.3.2	ACOES DE PLANEJAMENTO	0,00		3.745.764,44	167,83	3.745.596,61	D
00947	3.3.2.01	AGUAS PARA TODOS	0,00		2.622.881,64	0,00	2.622.881,64	D
00961	3.3.2.01.002	Planos Municipais de Saneamentos Basios	0,00	D	2.622.881,64	0,00	2.622.881,64	D
00963	3.3.2.03	PROTEÇÃO E CONSERVAÇÃO	0,00		1.059.338,21	0,00	1.059.338,21	D
00968	3.3.2.03.001	Estudos e Projetos Hidroambientais (ANA)	0,00	D	1.059.338,21	0,00	1.059.338,21	D
00970	3.3.2.04	ESTUDOS E PROJETOS (ANA)	-		63.544,59	167,83	63.376,76	D
00973	3.3.2.04.003	Projetos Especiais (ANA)	0,00	D	63.544,59	167,83	63.376,76	D
00944	3.3.3	AÇÕES ESTRUTURAIAS	0,00		5.595.508,59	0,00	5.595.508,59	D
00980	3.3.3.03	PROTEÇÃO E CONSERVAÇÃO	0,00		5.595.508,59	0,00	5.595.508,59	D
00981	3.3.3.03.001	Implantação De Projetos Hidroambientais (ANA)	0,00	D	5.595.508,59	0,00	5.595.508,59	D
00034	4	RECEITAS	0,00	C	0,00	21.832.280,71	21.832.280,71	C
00035	4.1	RECEITAS OPERACIONAIS	0,00	C	0,00	21.832.280,71	21.832.280,71	C
00036	4.1.1	RECEITAS OPERACIONAIS	0,00	C	0,00	16.924.398,71	16.924.398,71	C
00950	4.1.1.02	RECEITA DOAÇÕES, CONTRIB. E SUBVENÇÕES	0,00	C	0,00	16.924.398,71	16.924.398,71	C
16758	4.1.1.02.009	Receita ANA A.Nac Águas Cont Gestao	0,00	C	0,00	16.924.398,71	16.924.398,71	C
00037	4.2	OUTRAS RECEITAS OPERACIONAIS	0,00	C	0,00	0,00	0,00	
00965	4.2.1.01	OUTRAS RECEITAS OPERACIONAIS	0,00	C	0,00	0,00	0,00	
16732	4.2.1.01.003	Outras Receitas Operacionais	0,00	C	0,00	0,00	0,00	
00037	4.1.2	RECEITAS FINANCEIRAS	0,00	C	0,00	4.907.882,00	4.907.882,00	C
00965	4.1.2.01	RECEITAS FINANCEIRAS	0,00	C	0,00	4.907.882,00	4.907.882,00	C
16732	4.1.2.01.003	Rendimento Aplicações Financeiras (ANA)	0,00	C	0,00	4.907.882,00	4.907.882,00	C

**RESUMO DOS GRANDES GRUPOS**

1	ATIVO	63.498.744,74	D	68.772.568,67	65.366.983,00	66.904.330,41	D
2	PASSIVO	63.020.296,74	C	38.937.902,34	42.350.346,39	66.432.740,79	C
3	CUSTOS/DESPESAS	0,00	D	22.029.287,16	197.006,45	21.832.280,71	D
4	RECEITAS	0,00	C	0,00	21.832.280,71	21.832.280,71	C
	RESULTADO					0,00	

*Célia Maria Brandão Frões*  
CÉLIA MARIA BRANDÃO FRÕES

CPF: 463.217.646-04  
DIRETORA GERAL  
A.G.B - PEIXE VIVO

*Divino Marcos Félix de Sousa*  
Divino Marcos Félix de Sousa  
Contador  
CRC/MG - 82750  
DIVINO MARCOS FÉLIX DE SOUSA

CPF: 563.319.676-72  
CRCMG: 62.750  
DAC CONSULTORIA CONTÁBIL E TREIN. LTDA

CONTA: BANCO DO BRASIL C/C 60622-7 - Contrato Gestão ANA 014/2010

CONCILIAÇÃO BANCÁRIA

SALDO CONF. RAZÃO		0,00	SALDO CONF. EXTRATO BANCARIO		0,00
CREDITOS DO EXTRATO NÃO CONSTADOS NO RAZÃO			DEBITOS RAZÃO NÃO CONSTADOS NO EXTRATO		
DATA	HISTÓRICO	VALOR	DATA	HISTÓRICO	VALOR
SOMA (+)		R\$ -	SOMA (+)		R\$ -
DEBITOS DO EXTRATO NÃO CONSTADOS NO RAZÃO			CREDITOS DO RAZÃO NÃO CONSTADOS NO EXTRATO		
DATA	HISTÓRICO	VALOR	DATA	HISTÓRICO	VALOR
SOMA (-)		R\$ -	SOMA (-)		R\$ -
SALDO AJUSTADO		0,00	SALDO AJUSTADO		0,00

  
 Divino Marcos Félix de Sousa  
 Contador  
 CRC/MG - 62750  
 DIVINO MARCOS FÉLIX DE SOUSA  
 CPF: 563.319.676-72  
 CRCMG: 62.750  
 DAC CONSULTORIA CONTÁBIL E TREIN. LTDA

ASSOCIAÇÃO EXECUTIVA AGB PEIXE VIVO

MÊS: DEZEMBRO 2015

CONTA: OUROCAP ALUGUEL ANA - Contrato Gestão ANA 014/2010

CONCILIAÇÃO BANCÁRIA

SALDO CONF. RAZÃO		122.000,00	SALDO CONF. EXTRATO BANCARIO		122.000,00
CREDITOS DO EXTRATO NÃO CONSTADOS NO RAZÃO			DEBITOS RAZÃO NÃO CONSTADOS NO EXTRATO		
DATA	HISTÓRICO	VALOR	DATA	HISTÓRICO	VALOR
SOMA (+)		R\$ -	SOMA (+)		R\$ -
DEBITOS DO EXTRATO NÃO CONSTADOS NO RAZÃO			CREDITOS DO RAZÃO NÃO CONSTADOS NO EXTRATO		
DATA	HISTÓRICO	VALOR	DATA	HISTÓRICO	VALOR
SOMA (-)		R\$ -	SOMA (-)		R\$ -
SALDO AJUSTADO		122.000,00	SALDO AJUSTADO		122.000,00

Divino Marcos Félix de Sousa  
Contador  
CRCMG - 82750

DIVINO MARCOS FÉLIX DE SOUSA  
CPF 563.319.676-72  
CRCMG: 62.750

DAC CONSULTORIA CONTÁBIL E TREIN. LTDA





PLANILHA DE CONCILIAÇÃO

EMPRESA: ASSOCIAÇÃO EXECUTIVA AGB PEIXE VIVO

CONTA: IRRF RETIDO A RECOLHER (ANA)

CODIGO: 277

MÊS DEZEMBRO 2015

DATA	HISTÓRICO	SALDO	D/C
03/12/15	VR. REF. PROV. IRRF NF. 201510 IMPOM	208,69	C
10/12/15	VR. REF. PROV. IRRF NF. 224 GAMA ENGENHARIA	2.280,42	C
14/12/15	VR. REF. PROV. IRRF NF. 2015135 NEOGEO	3.143,47	C
14/12/15	VR. REF. PROV. IRR NF. 2015136 NEOGEO	229,93	C
14/12/15	VR. REF. PROV. IRRF NF. 2015137 NEOGEO	153,42	C
14/12/15	VR. REF. PROV. IRRF NF. 2015138 NEOGEO	260,32	C
14/12/15	VR. REF. PROV. IRRF NF. 2015140 NEOGEO	375,05	C
14/12/15	VR. REF. PROV. IRRF NF. 2015293 IRRIPLAN	1.204,90	C
14/12/2015	VR. REF. PROV. IRRF NF. 20151612 VITAL SERVIÇOS	16,47	
30/12/15	SALDO TOTAL	7.872,67	C

  
**Divino Marcos Félix de Sousa**  
 Contador  
 CRC/MG-62750

**DIVINO MARCOS FÉLIX DE SOUSA**  
 CPF: 563.319.676-72  
 CRCMG: 62.750  
 DAC CONSULTORIA CONTÁBIL E TREIN. LTDA

PLANILHA DE CONCILIAÇÃO

EMPRESA: ASSOCIAÇÃO EXECUTIVA AGB PEIXE VIVO

CONTA: INSS RETIDO A RECOLHER (ANA)

CODIGO: 280

MÊS DEZEMBRO 2015

DATA	HISTÓRICO	SALDO	D/C
14/12/15	VR. REF. PROV. INSS NF. 20151612 VITAL SERVIÇOS	181,15	C
31/12/15	SALDO TOTAL	181,15	C

  
Divino Marcos Félix de Sousa  
Contador  
CRC/MG-62750

DIVINO MARCOS FÉLIX DE SOUSA  
CPF: 563.319.676-72  
CRCMG: 62.750  
DAC CONSULTORIA CONTÁBIL E TREIN. LTDA



PLANILHA DE CONCILIAÇÃO

EMPRESA: ASSOCIAÇÃO EXECUTIVA AGB PEIXE VIVO

CONTA: TONZAR

CODIGO: 299

MÊS DEZEMBRO 2015

DATA	HISTÓRICO	SALDO	D/C
11/12/15	VR. REF. PROV. NF 2015244 TONZAR	2.936,82	C
31/12/15	SALDO TOTAL	2.936,82	C

*Divino Marcos Félix de Sousa*  
 Contador  
 CRC/MG - 62750

DIVINO MARCOS FÉLIX DE SOUSA  
 CPF: 563.319.676-72  
 CRCMG: 62.750  
 DAC CONSULTORIA CONTÁBIL E TREIN. LTDA

PLANILHA DE CONCILIAÇÃO

EMPRESA: ASSOCIAÇÃO EXECUTIVA AGB PEIXE VIVO

CONTA: MG COMUNICAÇÃO

CODIGO: 242

MÊS DEZEMBRO 2015

DATA	HISTÓRICO	SALDO	D/C
16/12/15	VR. REF. PROV. NF 20151167 MG COMUNICAÇÃO	619,20	C
31/12/15	SALDO TOTAL	619,20	C

**Divino Marcos Félix de Sousa**  
Contador  
CRC/MG-62750

DIVINO MARCOS FÉLIX DE SOUSA  
CPF: 563.319.676-72  
CRCMG: 62.750  
DAC CONSULTORIA CONTÁBIL E TREIN. LTDA

PLANILHA DE CONCILIAÇÃO

EMPRESA: ASSOCIAÇÃO EXECUTIVA AGB PEIXE VIVO

CONTA: VITAL SERVIÇOS (ANA)

CODIGO: 241

MÊS DEZEMBRO 2015

DATA	HISTÓRICO	SALDO	D/C
14/12/2015	VR. REF. PROV. NF 20151612 VITAL SERVIÇOS	1.449,18	C
31/12/15	SALDO TOTAL	1.449,18	C

Divino Marcos Félix de Sousa  
Contador  
CRC/MG - 62750

DIVINO MARCOS FÉLIX DE SOUSA  
CPF: 563.319.676-72  
CRCMG: 62.750  
DAC CONSULTORIA CONTÁBIL E TREIN. LTDA



PLANILHA DE CONCILIAÇÃO

EMPRESA: ASSOCIAÇÃO EXECUTIVA AGB PEIXE VIVO

CONTA: RETENÇÕES FEDERAIS A RECOLHER (ANA)

CODIGO: 668

MÉS DEZEMBRO 2015

DATA	HISTÓRICO	SALDO	D/C
03/12/15	VR. REF. PROV. RETENÇÕES NF. 201510 IMPOM	646,92	C
10/12/15	VR. REF. PROV. RETENÇÕES NF. 2015224 GAMA	7.069,29	C
14/12/15	VR. REF. PROV. RETENÇÕES NF. 2015135	9.744,77	C
14/12/15	VR. REF. PROV. RETENÇÕES NF. 2015136	712,80	C
14/12/15	VR. REF. PROV. RETENÇÕES NF. 2015137	475,61	C
14/12/15	VR. REF. PROV. RETENÇÕES NF. 2015138	83,98	C
14/12/15	VR. REF. PROV. RETENÇÕES NF. 2015140	1.162,64	C
14/12/15	VR. REF. PROV. RETENÇÕES NF. 2015293	3.735,20	C
30/12/15	SALDO TOTAL	23.631,21	C

Divino Marcos Félix de Sousa  
 Contador  
 CRC/MG - 62750

DIVINO MARCOS FÉLIX DE SOUSA  
 CPF: 563.319.676-72  
 CRCMG: 62.750  
 DAC CONSULTORIA CONTÁBIL E TREIN. LTDA

PLANILHA DE CONCILIAÇÃO

EMPRESA: ASSOCIAÇÃO EXECUTIVA AGB PEIXE VIVO

CONTA: IRRF SALÁRIOS RECOLHER (ANA)

CODIGO: 15102

MÊS DEZEMBRO 2015

DATA	HISTÓRICO	SALDO	D/C
31/12/15	VR. REF. PROV. IRRF SALARIOS 12.2015	15.943,53	C
31/12/15	VR. REF. PROV. IRRF SALARIOS 13.2015	18.150,00	C
31/12/15	SALDO TOTAL	34.093,53	C

  
Divino Marcos Félix de Sousa  
Contador  
CRC/MG - 62750

DIVINO MARCOS FÉLIX DE SOUSA  
CPF: 563.319.676-72  
CRCMG: 62.750  
DAC CONSULTORIA CONTÁBIL E TREIN. LTDA

PLANILHA DE CONCILIAÇÃO

EMPRESA: ASSOCIAÇÃO EXECUTIVA AGB PEIXE VIVO

CONTA: INSS A RECOLHER (ANA)

CODIGO: 15101

MÊS DEZEMBRO 2015

DATA	HISTÓRICO	SALDO	D/C
30/12/15	VR. REF. PROV. INSS ANA 12.2015	36.921,57	C
30/12/15	SALDO TOTAL	36.921,57	C

~~Divino Marcos Félix de Sousa~~  
Contador  
CRC/MG-82760

DIVINO MARCOS FÉLIX DE SOUSA  
CPF: 563.319.676-72  
CRCMG: 62.750  
DAC CONSULTORIA CONTÁBIL E TREIN. LTDA



PLANILHA DE CONCILIAÇÃO

EMPRESA: ASSOCIAÇÃO EXECUTIVA AGB PEIXE VIVO

CONTA: FGTS A RECOLHER (ANA)

CODIGO: 15103

MÊS DEZEMBRO 2015

DATA	HISTÓRICO	SALDO	D/C
30/12/15	VR. REF. PROV. FGTS 12.2014 ANA	9.579,18	C
30/12/15	VR. REF. PROV. FGTS 13 SALARIO	4.573,85	C
30/12/15	SALDO TOTAL	14.153,03	C

  
Divino Marcos Félix de Sousa  
Contador  
CRC/MG - 62760

DIVINO MARCOS FÉLIX DE SOUSA  
CPF: 563.319.676-72  
CRCMG: 62.750  
DAC CONSULTORIA CONTÁBIL E TREIN. LTDA

PLANILHA DE CONCILIAÇÃO

EMPRESA: ASSOCIAÇÃO EXECUTIVA AGB PEIXE VIVO

CONTA: PIS S/FOLHA A RECOLHER (ANA)

CODIGO: 15105

MÊS DEZEMBRO 2015

DATA	HISTÓRICO	SALDO	D/C
30/12/15	VR. REF. PROV. PIS ANA 12.2015	1.205,97	C
30/12/15	VR. REF. PROV. PIS 13.2015	1.143,49	C
30/12/15	SALDO TOTAL	2.349,46	C

*Divino Marcos Félix de Sousa*  
 Contador  
 CRC/MG-62760

DIVINO MARCOS FÉLIX DE SOUSA  
 CPF: 563.319.676-72  
 CRCMG: 62.750  
 DAC CONSULTORIA CONTÁBIL E TREIN. LTDA

PLANILHA DE CONCILIAÇÃO

EMPRESA: ASSOCIAÇÃO EXECUTIVA AGB PEIXE VIVO

CONTA: IRRF RECUPERAR (ANA)

CODIGO: 12204

MÊS DEZEMBRO 2015

DATA	HISTÓRICO	SALDO	D/C
20/08/14	VR. REF. PAGTO A MAIOR IRRF FÉRIAS	67,49	C
20/11/15	VR. REF. PAGTO A MAIOR IRRF SALÁRIOS	2.716,34	C
31/12/15	SALDO TOTAL	2.783,83	C

  
 Divino Marcos Félix de Sousa  
 Contador  
 CRC/MG - 62750

DIVINO MARCOS FÉLIX DE SOUSA  
 CPF: 563.319.676-72  
 CRCMG: 62.750  
 DAC CONSULTORIA CONTÁBIL E TREIN. LTDA



PLANILHA DE CONCILIAÇÃO

EMPRESA: ASSOCIAÇÃO EXECUTIVA AGB PEIXE VIVO

CONTA: MÁQUINAS EQUIPAMENTOS - 7,5%

CODIGO: 173

MÊS DEZEMBRO 2015

DATA	HISTÓRICO	SALDO	D/C
31/12/14	SALDO ANTERIOR	425.802,49	D
06/01/15	VR. REF. BAIXA ITEM 356 CAMARA DIGITAL - ANA	-910,00	C
14/04/15	VR. REF. REPOSIÇÃO MAQUINA PERDIDA - NF. 460664 - ANA	351,12	D
12/05/15	VR. REF. AQUISIÇÃO COMPUTADORES - NF. 5243144 DELL - ANA	15.471,51	D
14/07/15	VR. REF. AQUISIÇÃO SCANNER - NF. 2253 CYCLUS INFORMATICA - ANA	6.410,00	D
22/10/15	VR. REF. BAIXA ITEM 441 - GRAVADOR ESTRAGADO - ANA	-520,00	C
03/11/2015	VR. REF. BAIXA ITEM 81 - HD EXTERNO - EXTRAVIO - ANA	-397,50	C
31/12/15	SALDO TOTAL	446.207,62	C

Divino Marcos Félix de Sousa  
 contador  
 CRC/MG - 62750

DIVINO MARCOS FÉLIX DE SOUSA  
 CPF: 563.319.676-72  
 CRCMG: 62.750  
 DAC CONSULTORIA CONTÁBIL E TREIN. LTDA

PLANILHA DE CONCILIAÇÃO

EMPRESA: ASSOCIAÇÃO EXECUTIVA AGB PEIXE VIVO

CONTA: (-) APROPRIAÇÃO SUBVENÇÃO PATRIMONIAL

CODIGO: 208

MÊS DEZEMBRO 2015

DATA	HISTÓRICO	SALDO	D/C
31/12/14	SALDO ANTERIOR	150.474,25	D
06/01/15	VR. REF. BAIXA ITEM 356 CAMARA DIGITAL - ANA	910,00	D
22/10/15	VR. REF. BAIXA ITEM 441 - GRAVADOR ESTRAGADO - ANA	520,00	D
03/11/2015	VR. REF. BAIXA ITEM 81 - HD EXTERNO - EXTRAVIO - ANA	397,50	D
31/12/15	SALDO TOTAL	152.301,75	D

~~Divino Marcos Félix de Sousa~~  
Contador  
CRC/MG-62750

DIVINO MARCOS FÉLIX DE SOUSA  
CPF: 563.319.676-72  
CRCMG: 62.750  
DAC CONSULTORIA CONTÁBIL E TREIN. LTDA

PLANILHA DE CONCILIAÇÃO

EMPRESA: ASSOCIAÇÃO EXECUTIVA AGB PEIXE VIVO

CONTA: SUBVENÇÕES PATRIMONIAIS A APROPRIAR

CODIGO: 209

MÊS DEZEMBRO 2015

DATA	HISTÓRICO	SALDO	D/C
31/12/14	SALDO ANTERIOR	863.947,96	C
14/04/15	VR. REF. REPOSIÇÃO MAQUINA PERDIDA - NF. 460664 - ANA	351,12	C
31/12/15	SALDO TOTAL	864.299,08	D

*Divino Marcos Félix de Sousa*  
 Contador  
 CRC/MG-62750

DIVINO MARCOS FÉLIX DE SOUSA  
 CPF: 563.319.676-72  
 CRCMG: 62.750  
 DAC CONSULTORIA CONTÁBIL E TREIN. LTDA



PLANILHA DE CONCILIAÇÃO

EMPRESA: ASSOCIAÇÃO EXECUTIVA AGB PEIXE VIVO

CONTA: ISSQN

CODIGO: 15152

MÊS DEZEMBRO 2015

DATA	HISTÓRICO	SALDO	D/C
03/12/15	VR. REF. PROV. ISSQN NF 20146363 W&M PUBLICIDADE	2,09	C
31/12/15	SALDO TOTAL	2,09	C

  
Divino Marcos Félix de Sousa  
Contador  
CRC/MG-62750  
DIVINO MARCOS FÉLIX DE SOUSA  
CPF: 563.319.676-72  
CRCMG: 62.750  
DAC CONSULTORIA CONTÁBIL E TREIN. LTDA



## **NOTAS EXPLICATIVAS ÀS DEMONSTRAÇÕES CONTÁBEIS EM 31 DE DEZEMBRO DE 2015 - CONTRATO DE GESTÃO ANA 014/2010**

### **1. CONTEXTO OPERACIONAL**

A ASSOCIAÇÃO EXECUTIVA DE APOIO À GESTÃO DE BACIAS HIDROGRÁFICAS Peixe Vivo é uma associação civil, pessoa jurídica de direito privado, criada em 2006 para exercer as funções de Agência de Bacia para o Comitê da Bacia Hidrográfica do rio das Velhas. As agências de bacia são entidades dotadas de personalidade jurídica própria, descentralizada e sem fins lucrativos. Indicadas pelos Comitês de Bacia Hidrográfica, poderão ser qualificadas pelo Conselho Nacional de Recursos Hídricos – CNRH, ou pelos Conselhos Estaduais, para o exercício de suas atribuições legais.

Desde 2006, com o desenvolvimento dos trabalhos e a negociação com outros comitês para que fosse instituída a Agência única para a Bacia Hidrográfica do rio São Francisco, o número de comitês atendidos aumentou consideravelmente, sendo necessária a reestruturação da organização.

A A.G.B. P.V possui contrato de gestão com a Agência Nacional de Águas – ANA, este com anuência do Comitê da Bacia Hidrográfica do Rio São Francisco – CBHSF, e contrato de gestão com o Instituto Mineiro de Gestão das Águas – IGAM, este com anuência do Comitê de Bacia Hidrográfica do Rio das Velhas – UPGRH SF5.

As autarquias repassam recursos para a A.G.B P.V, divididos da seguinte forma:

1. Receitas provenientes da cobrança pelo uso de recursos hídricos nas bacias.

2. Adicional (condicionados à arrecadação) no valor de R\$ 4.750.000,00, distribuído em 4 anos (ANA).

Os Recursos são utilizados com um percentual de 7,5% para o custeio administrativo e 92,5% voltado para ações de investimentos nas bacias. Os recursos não utilizados são aplicados no mercado financeiro.

## **OBJETIVOS**

A AGB – Peixe Vivo tem como finalidade prestar o apoio técnico-operativo à gestão dos recursos hídricos das bacias hidrográficas a ela integradas, mediante o planejamento, a execução e o acompanhamento de ações, programas, projetos, pesquisas e quaisquer outros procedimentos aprovados, deliberados e determinados por cada Comitê de Bacia ou pelos Conselhos de Recursos Hídricos Estaduais ou Federais

De forma sintética, podemos agrupar os objetivos específicos da AGB Peixe Vivo de acordo com sua natureza, destacando-se assim de forma abrangente os seguintes itens:

- Exercer a função de secretaria executiva dos Comitês;
- Auxiliar os Comitês de Bacias no processo de decisão e gerenciamento da bacia hidrográfica avaliando projetos e obras a partir de pareceres técnicos, celebrando convênios e contratando financiamentos e serviços para execução de suas atribuições;
- Manter atualizados os dados sócio-ambientais da bacia hidrográfica em especial as informações relacionadas à disponibilidade dos recursos hídricos de sua área de atuação e o cadastro de usos e de usuários de recursos hídricos e;
- Auxiliar a implementação dos instrumentos de gestão de recursos hídricos na sua área de atuação, como por exemplo, a cobrança pelo uso da água, plano diretor, sistema de informação e enquadramento dos corpos de água.





A consolidação da AGB – Peixe Vivo representa o fortalecimento da estrutura da Política de Gestão de Recursos Hídricos do País, baseada no conceito de descentralização e participação dos usuários de recursos hídricos no processo de gerenciamento e planejamento das bacias hidrográficas.

## **2. APRESENTAÇÃO DAS DEMONSTRAÇÕES CONTÁBEIS**

### **APRESENTAÇÃO DAS PRINCIPAIS PRÁTICAS CONTÁBEIS**

As Demonstrações Financeiras foram elaboradas e apresentadas de acordo as Normas Brasileiras do Conselho Federal de Contabilidade Resolução CFC 18 de Abril de 2.000, que aprovou a NBC T 10 Entidades diversas, o Item NBC T 10.19 19.41 – Contabilidade para Pequenas e Médias Empresas.

A seguir, um resumo das principais práticas contábeis adotadas para a elaboração das demonstrações:

- a. **APLICAÇÕES FINANCEIRAS**- São registradas pelo valor de aplicação, acrescidos os rendimentos brutos auferidos até a data de publicação do balanço. Os IRRF sobre aplicação financeira transitaram pela conta de resultado e transferidos para serem absorvidos pelos contratos.
- b. **MOEDA FUNCIONAL** A moeda funcional da AGB é o Real (R\$), bem como, é a mesma de apresentação de suas Demonstrações Financeiras.
- c. **DESPESAS ANTECIPADAS**- Referem-se aos valores provisionados dos contratos perante os fornecedores firmados via licitação.
- d. **IMOBILIZADOS** – Estão demonstrados pelo valor histórico dos anos anteriores.
- e. **PASSIVOS** – Demonstrados aos valores conhecidos ou calculáveis, acrescidos, quando aplicável, dos correspondentes encargos e variações



monetárias incorridas até o encerramento das Demonstrações Financeiras, levando em conta a legislação vigente.

**f. IMPOSTOS A RECOLHER SOBRE A FOLHA DE PAGAMENTO**

Os Impostos e Contribuições decorrentes da folha de pagamento (Fundo de Garantia do Tempo de Serviço – FGTS, Imposto de Renda Retido na Fonte – IRRF, Programa de Integração Social – PIS e Instituto Nacional do Seguro Social – INSS parte patronal e INSS retido dos funcionários) são reconhecidos obedecendo ao princípio da Competência.

**j. SUBVENÇÕES E CONVÊNIOS** – As subvenções para Investimentos e Custeio são reconhecidas no Passivo e registradas como receita em função do Cumprimento das Obrigações por parte da Instituição ao longo do exercício, em confronto com as correntes despesas incorridas nos projetos em conformidade com o disposto na legislação.

**k. RECEITAS E DESPESAS**- São apropriadas obedecendo ao Princípio da Competência, exceto as doações espontâneas registradas no recebimento.

**3. CAIXAS E EQUIVALENTES DE CAIXAS**

Compreendem os saldos de caixa, depósitos bancários à vista e aplicações financeiras. Essas aplicações financeiras possuem liquidez imediata e estão demonstradas ao custo, acrescidas dos rendimentos auferidos até a data de encerramento das Demonstrações Financeiras.

NOMENCLATURA

CAIXA E BANCOS

	<u>2015</u>	<u>2014</u>
CAIXA E EQUIVALENTES DE CAIXA	66.496.634,82	63.069.029,00
<b>TOTAL</b>	<b>66.496.634,82</b>	<b>63.069.029,00</b>



#### 4- REALIZÁVEL A CURTO PRAZO

Os valores apresentados na conta IRRF a recuperar corresponde ao saldo do IRRF de férias que será compensado em 2016.

NOMENCLATURA

##### IMPOSTOS RECUPERAR

	<u>2015</u>	<u>2014</u>
IRRF A RECUPERAR	2.783,83	67,49
<b>TOTAL</b>	<b>2.783,83</b>	<b>67,49</b>

#### 5-IMOBILIZADO

Os valores do imobilizado estão apresentados pelo valor histórico. Todos os bens do ativo imobilizado estão devidamente catalogados, identificados e compõem o inventário patrimonial da AGB Peixe Vivo. As taxas de depreciação foram apuradas conforme a legislação.

#### 6-OBRIGAÇÕES COM FORNECEDORES

Os fornecedores são reconhecidos, inicialmente, ao valor de mercado e no momento das negociações de compras, sendo liquidados em até 30 (trinta) dias.

NOMENCLATURA

##### FORNECEDORES

	<u>2015</u>	<u>2014</u>
FORNECEDORES	11.765,20	21.624,90
<b>TOTAL</b>	<b>11.765,20</b>	<b>21.624,90</b>

## 7- CONTRATOS E CONVÊNIOS A EXECUTAR

As rubricas contratos de gestão correspondem ao montante recebido a título de subvenções e convênios, bem como todos os rendimentos decorrentes das aplicações financeiras.

### NOMENCLATURA

#### CONTRATOS E CONVÊNIOS A EXECUTAR

	<u>2015</u>	<u>2014</u>
CONTRATO DE GESTÃO ANA CURTO PRAZO	65.899.373,53	59.586.836,92
CONTRATO DE GESTÃO ANA LONGO PRAZO	142.414,04	3.118.012,36
<b>TOTAL</b>	<b>66.041.787,57</b>	<b>62.704.849,28</b>

Composição Saldo Contábil - Contratos a Executar - ANA 14/2010	
A) Saldo contábil	66.041.787,57
B) (+) IRRF Provisionado	113.720,18
C) (+) Títulos de capitalização	122.000,00
C) (+) Despesas competência 2014	166.657,47
D) (+) Depreciação	52.469,60
<b>SALDO TOTAL DISPONÍVEL</b>	<b>66.496.634,82</b>

## 8. OBRIGAÇÕES TRIBUTÁRIAS

Os Impostos e Contribuições apresentados são decorrentes da retenção sobre a Folha de Pagamento (PIS e IRRF) e sobre a Prestação de Serviços dos terceiros (IRRF, PIS/COFINS/CSLL e ISS), quando aplicável e calculado de acordo com as bases legais tributárias vigentes na data de apresentação das Demonstrações Financeiras.



NOMENCLATURA

**OBRIGAÇÕES TRIBUTÁRIAS**

	<u>2015</u>	<u>2014</u>
OBRIGAÇÕES TRIBUTÁRIAS	23.631,21	2.830,17
<b>TOTAL</b>	<b>23.631,21</b>	<b>2.830,17</b>

**9- OBRIGAÇÕES TRABALHISTAS E PREVIDENCIÁRIAS**

Os valores a seguir representam valores retidos dos colaboradores a repassar para as associações de classe, ao INSS e os valores de FGTS incidentes à folha de pagamentos. Vale evidenciar que a folha é calculada respeitando o Princípio da competência e as legislações vigentes.

NOMENCLATURA

**OBRIGAÇÕES TRABALHISTAS**

	<u>2015</u>	<u>2014</u>
OBRIGAÇÕES SOCIAIS E TRABALHISTAS	95.571,41	79.245,89
<b>TOTAL</b>	<b>95.571,41</b>	<b>79.245,89</b>

**10. PROVISÃO DE FÉRIAS E ENCARGOS**

O montante da provisão foi determinado com base na remuneração mensal do colaborador e no número de dias de férias a que já tenha direito bem como os encargos sociais incidentes sobre os valores que foram objetos da provisão na data da elaboração das Demonstrações Financeiras, respeitando o Princípio da Competência.



## NOMENCLATURA

### PROVISÕES FÉRIAS E ENCARGOS

	<u>2015</u>	<u>2014</u>
FÉRIAS E ENCARGOS	259.985,38	211.746,48
<b>TOTAL</b>	<b>259.985,38</b>	<b>211.746,48</b>

### **11- RECEITAS E DESPESAS**

As Receitas e Despesas da Instituição são apropriadas pelo regime de competência, exceto subvenções, com base em documentos hábeis como:

- a. Avisos bancários;
- b. Notas Fiscais;
- c. Recibos;
- d. Contratos;
- e. E outros documentos em conformidade com as exigências fiscais.

Entende-se como despesas de custeio (7,5%) o conjunto de despesas relacionadas com os itens básicos de manutenção de uma instituição. São as dotações para manutenção de serviços anteriormente criados, inclusive as destinadas a atender a obras de conservação e adaptação de bens imóveis. São consideradas despesas de custeio: folha de pagamento e encargos, publicação dos atos licitatórios, diárias, passagens aéreas, material de consumo, vale alimentação, assistência média e odontológica, contratos administrativos firmados, telefonia, aluguel, água, luz, equipamentos eletrônicos, móveis e computadores.

As despesas de investimentos (92,5%) referem-se à execução das ações previstas no Plano de Aplicação Plurianual (PAP) 2013 – 2015 e englobam todas as despesas relacionadas à execução das obras/projetos, bem como



diárias, passagens aéreas, publicação dos atos licitatórios, contratos administrativos firmados; dentre outros.

***Em observância ao princípio contábil da competência, as despesas são reconhecidas no momento em que são incorridas independente de pagamento. Neste sentido, as diferenças das despesas da contabilidade em confronto com as demonstradas pela AGB ocorrem devido à contabilidade reconhecer as despesas pelo regime da competência.***

Composição Saldo Contábil - Despesas Custeio - ANA 014/00	
A) Despesas Desembolsadas	3.279.350,13
B) (+) Despesas a serem desembolsadas	443.422,80
*Fornecedores	11.765,20
*Obrigações Trabalhistas / Sociais e Tributárias	119.202,62
*Provisões Trabalhistas	259.985,38
*Depreciação	52.469,60
C) (+) Efeito IRRF S/Aplicação - anos anteriores	584.719,43
<b>SALDO TOTAL (A+B+C)</b>	<b>4.307.492,36</b>

***Por recomendação da Auditoria externa o rendimento de aplicação foi reconhecido pelo valor bruto. O Efeito de R\$ 584.719,43 (Quinhentos e oitenta e quatro mil setecentos e dezenove reais e quarenta e três centavos) refere-se ao efeito do IRRF de anos anteriores que não foram classificados conforme orientação da auditoria.***

Composição Saldo Contábil - Despesas Investimento - ANA 014/00	
A) Despesas Desembolsadas	17.358.130,88
B) (+) Despesas competência 2014	166.657,47
<b>SALDO TOTAL (A+B)</b>	<b>17.524.788,35</b>

## **12-SUBVENÇÕES, CONVÊNIOS PÚBLICOS**

Durante o exercício de 2015, os valores recebidos foram classificados no convênio (conta do passivo) em observância a NBC T 10.19. O montante total de repasses no ano foi de R\$ 20.261.337,00 (vinte milhões duzentos e sessenta e um mil trezentos e trinta e sete reais).

### 13-FINALIZAÇÃO DAS DEMONSTRAÇÕES FINANCEIRAS

As Demonstrações Financeiras foram concluídas conforme legislação contábil vigente e pelos princípios fundamentais de contabilidade aplicáveis a entidades sem fins lucrativos.



CÉLIA MARIA BRANDÃO FRÓES

CPF: 463.217.646-04

DIRETORA GERAL

AGB PEIXE VIVO



Divino Marcos Félix de Sousa  
Contador  
CRC/MG - 62750

DIVINO MARCOS FELIX SOUSA

CPF: 563.319.676-72

CRC/MG: 62750

DAC CONSULTORIA CONTABIL



---

**INVENTÁRIO PATRIMONIAL – BENS ADQUIRIDOS COM RECURSOS DO CONTRATO DE GESTÃO  
Nº 014/ANA/2010 - CONTROLE ADMINISTRATIVO**

**MEMÓRIA DA DEPRECIAÇÃO ANUAL - CONTROLE CONTÁBIL**

**EXERCÍCIO 2015**

---



ESTADO DE MINAS GERAIS  
ASSOCIAÇÃO EXECUTIVA DE BACIAS HIDROGRÁFICAS - AGP PEIXE VIVO  
CONTRATO DE GESTÃO Nº 014/ANA/2010



INVENTÁRIO PATRIMONIAL - BENS ADQUIRIDOS COM RECURSOS DO CONTRATO DE GESTÃO Nº 014/ANA/2010

Natureza da Despesa: 4.90

Item	Nº Patrimônio	Nº Nota Fiscal	Data de Emissão	Especificação do Bem	Valor (R\$)	Status	Estado de Conservação	Localização	Responsável pelo Bem	Termo de Responsabilidade
1	000001	NF 19805	30/12/2010	Notebook Acer Aspire TIMELINE. Intel Core i5-460M processador (2.53 GHz, 3MB L3 cache) Intel HD Graphics, 15.6" 16.9 HD LCD, 4 GB DDR3 Memory, 500 GB HDD, DVD Super Multi DL drive, Acer Nplify 802.11b/g/n, 6-cell Li-ion battery. + Licença Office 2010 HOME BUSINESS FULL	R\$ 3.149,00	Verificado	Bom	Sede AGB Peixe Vivo	ANA CRISTINA	TR nº 02/2015
2	000002	NF 19805	30/12/2010	Notebook Acer Aspire TIMELINE. Intel Core i5-460M processador (2.53 GHz, 3MB L3 cache) Intel HD Graphics, 15.6" 16.9 HD LCD, 4 GB DDR3 Memory, 500 GB HDD, DVD Super Multi DL drive, Acer Nplify 802.11b/g/n, 6-cell Li-ion battery. + Licença Office 2010 HOME BUSINESS FULL	R\$ 3.149,00	Verificado	Bom	Sede AGB Peixe Vivo / Sala Diretora Berenice	BERENICE COUTINHO	TR nº 010/2015
3	000003	NF 19805	30/12/2010	Notebook Acer Aspire TIMELINE. Intel Core i5-460M processador (2.53 GHz, 3MB L3 cache) Intel HD Graphics, 15.6" 16.9 HD LCD, 4 GB DDR3 Memory, 500 GB HDD, DVD Super Multi DL drive, Acer Nplify 802.11b/g/n, 6-cell Li-ion battery. + Licença Office 2010 HOME BUSINESS FULL	R\$ 3.149,00	Verificado	Bom	Maceió	JULIANA SHEILA	TR nº 013/2015
4	000004	NF 19805	30/12/2010	Notebook Acer Aspire TIMELINE. Intel Core i5-460M processador (2.53 GHz, 3MB L3 cache) Intel HD Graphics, 15.6" 16.9 HD LCD, 4 GB DDR3 Memory, 500 GB HDD, DVD Super Multi DL drive, Acer Nplify 802.11b/g/n, 6-cell Li-ion battery. + Licença Office 2010 HOME BUSINESS FULL	R\$ 3.149,00	Verificado	Bom	Sede AGB Peixe Vivo/Assessoria Técnica	BERENICE COUTINHO	TR nº 010/2015
5	000005	NF 19805	30/12/2010	Notebook Acer Aspire TIMELINE. Intel Core i5-460M processador (2.53 GHz, 3MB L3 cache) Intel HD Graphics, 15.6" 16.9 HD LCD, 4 GB DDR3 Memory, 500 GB HDD, DVD Super Multi DL drive, Acer Nplify 802.11b/g/n, 6-cell Li-ion battery. + Licença Office 2010 HOME BUSINESS FULL	R\$ 3.149,00	Verificado	Bom	AGB PV Almoxxarifado nº 150	BERENICE COUTINHO	TR nº 010/2015
6	00006	NF 000472	24/05/2011	Ar Condicionado Electrolux 18.000 BTUs. Split FRIO -P118F/PE18F Branco Modelo: SE/S130F- 220V 60 HZ	R\$ 3.990,00	Verificado	Bom	AGB PV Almoxxarifado nº 150	BERENICE COUTINHO	TR nº 10/2015
7	00007	NF 000465	19/05/2011	Ar Condicionado 30.000 BTUS. Tipo Split BTUs Electrolux- Frio SE/S130F-220 V COR-BRANCO SERIE: 03502019	R\$ 4.320,00	Verificado	Bom	AGB PV Almoxxarifado nº 150	BERENICE COUTINHO	TR nº 10/2015
8	00008	NF 000464	19/05/2011	Refrigerador Consul 360L, 127 V, MODELO CRB3GABANA, COR BRANCO FREQUENCIA 60 HZ	R\$ 1.790,00	Verificado	Bom	AGB PV Almoxxarifado nº 150	BERENICE COUTINHO	TR nº 10/2015
9	00009	NF 000464	19/05/2011	Bebedouro GELAGUA EGM 30 ESMALTEC COR BRANCA, SERIE: 11031831549068	R\$ 600,00	Verificado	Bom	Sede CBH Velhas (empréstimo)	MARCOS POLIGNANO	TR nº 14/2015
10	00010	NF 000464	19/05/2011	Microondas Electrolux MEF41-Branco 31L, 110V FREQUENCIA 60HZ SERIE: 10910149	R\$ 499,00	Verificado	Bom	AGB PV Almoxxarifado nº 150	BERENICE COUTINHO	TR nº 10/2015
11	00011	NF 000464	19/05/2011	Cafeteira Elétrica ARNO-PERFECTA 127V, PRETA, PORTAFILTRO GIRATÓRIA SUSPENSO, JARRA DE VIDRO REFRATÁRIO, TENSÃO 110V	R\$ 119,00	Verificado	Bom	Maceió	JULIANA SHEILA	TR nº 013/2015
12	00012	NF 000485	27/05/2011	Telefone sem fio com identificador de chamadas K601 PRETO - KEO	R\$ 110,00	Verificado	Bom	Sede da AGB PV / Sala do Servidor/Almoxxarifado	BERENICE COUTINHO	TR nº 10/2015
13	00013	NF 000485	27/05/2011	Telefone sem fio com identificador de chamadas K601 PRETO - KEO	R\$ 110,00	Verificado	Bom	Sede da AGB PV / Sala do Servidor/Almoxxarifado	BERENICE COUTINHO	TR nº 10/2015
14	00014	NF 000485	27/05/2011	Telefone sem fio com identificador de chamadas K601 PRETO - KEO	R\$ 110,00	Verificado	Bom	Sede da AGB PV / Sala do Servidor/Almoxxarifado	BERENICE COUTINHO	TR nº 10/2015
15	00015	NF 000485	27/05/2011	Telefone sem fio com identificador de chamadas K601 PRETO - KEO	R\$ 110,00	Verificado	Bom	Sede da AGB PV / Sala do Servidor/Almoxxarifado	BERENICE COUTINHO	TR nº 10/2015
16	00016	NF 000466	19/05/2011	Tela de projeção retrátil de 2.40x1,80 acionamento manual, permite fixação do estojo metálico na parede ou no teto	R\$ 540,00	Verificado	Bom	AGB PV - Almoxxarifado nº 150	BERENICE COUTINHO	TR nº 10/2015
18	00018	NF 000504	08/06/2011	Projetor EPSON Multimídia. Power Lite x10+, modelo: H368a, conexão para PC, DVD, HDTV, TIPO teto e mesa, resolução: 1.280x800 WXGA	R\$ 4.500,00	Verificado	Bom	Sede AGB PV - Sala do Servidor/Almoxxarifado	BERENICE COUTINHO	TR nº 10/2015
20	00020	NF 000460	13/05/2011	NOBREAK SMS NET 4+ SM 1400Bi fx, bivolt automática, potencia 1400 VA, Frequência 60 hz, tensão entrada 115/127/220V, Saída 115V, COR PRETO, SERIE: 272730067579	R\$ 536,00	Verificado	Bom	Maceió	JULIANA SHEILA	TR nº 013/2015
21	00021	NF 000460	13/05/2011	Estabilizador 300VA 4 Tomadas, 115V, PRETO	R\$ 36,50	Verificado	Bom	Sede AGBPV - Almoxxarifado nº 150	BERENICE COUTINHO	TR nº 10/2015
22	00022	NF 000460	13/05/2011	Estabilizador 300VA 4 Tomadas, 115V, PRETO	R\$ 36,50	Verificado	Bom	Sede AGBPV - Almoxxarifado nº 150	BERENICE COUTINHO	TR nº 10/2015
23	00023	NF 000460	13/05/2011	Estabilizador 300VA 4 Tomadas, 115V, PRETO	R\$ 36,50	Verificado	Bom	Sede AGBPV - Almoxxarifado nº 150	BERENICE COUTINHO	TR nº 10/2015
24	00024	NF 000460	13/05/2011	SWITCH 24 portas 10/100 D link- fast ethernet Desktop- 1024 D	R\$ 230,00	Verificado	Bom	Sede da AGB PV / Sala do Servidor/Almoxxarifado	BERENICE COUTINHO	TR nº 10/2015

25	00025	NF 000460	13/05/2011	WIRELESS Router D-LINK N150 HOME ROUTER, MODEL N. DIR-600, S/N: PVA03A9011034	R\$	99,00	Verificado	M	Sede da AGB PV / Sala do Servidor/Almoxarifado	BERENICE COUTINHO	TR nº 10/2015
26	00026	NF 000460	13/05/2011	HD Externo 1000 GB (1 TB) XL 1000, USB 3.0, A VELOCIDADE	R\$	397,50	Verificado	M	Sede da AGB PV / Sala do Servidor/Almoxarifado	BERENICE COUTINHO	TR nº 10/2015
27	00027	NF 000461	13/05/2011	Computador DesktopF5 760/MB 51156 ECS/4GBDDR3/DRIVE DVD-RW/WGA4650 1GB, LEITOR DE CARTAO/TECLADO/MOUSE/CAIXA DE SOM 21/ WINDOWSB7 64 BITS/OFFICE, home and business 2010 32 bits	R\$	2.825,00	Verificado	Bom	Sede AGBPV - Almoxarifado nº 150	BERENICE COUTINHO	TR nº 10/2015
28	00028	NF 000461	13/05/2011	Computador DesktopF5 760/MB 51156 ECS/4GBDDR3/DRIVE DVD-RW/WGA4650 1GB, LEITOR DE CARTAO/TECLADO/MOUSE/CAIXA DE SOM 21/ WINDOWSB7 64 BITS/OFFICE, home and business 2010 32 bits	R\$	2.825,00	Verificado	Bom	Sede AGBPV - Almoxarifado nº 150	BERENICE COUTINHO	TR nº 10/2015
29	00029	NF 000461	13/05/2011	Monitor SAMSUNG B2030N PLUM LCD.20" IN, 1600X900/ RESOLUÇÃO 1600X900.CODIGO MODELO. LS20PUYKFLZD	R\$	539,00	Verificado	Bom	Sede AGBPV - Estação de Trabalho - Contabilidade	BERENICE COUTINHO	TR nº 10/2015
30	00030	NF 000461	13/05/2011	Monitor SAMSUNG B2030N PLUM LCD.20" IN, 1600X900/ RESOLUÇÃO 1600X900.CODIGO MODELO. LS20PUYKFLZD	R\$	539,00	Verificado	Bom	Sede da AGB PV / Sala do Servidor/Almoxarifado	BERENICE COUTINHO	TR nº 10/2015
32	00032	NF 000461	13/05/2011	Multifuncional SAMSUNG LASER COLOR-CLX 3185 N(SCANNER/FAX/COP.IMPRES)	R\$	1.315,00	Verificado	Bom	Sede da AGB PV / Sala do Servidor/Almoxarifado	BERENICE COUTINHO	TR nº 10/2015
33	00033	NF 000461	13/05/2011	Laser Jet PRO P 1102W HP	R\$	420,00	Verificado	Bom	Penedo	JOSÉ MACIEL	TR nº 06/2015
35	00035	NF 000.241	16/05/2011	CADEIRA para digitador c lamina EC.	R\$	140,00	Verificado	Bom	Sede AGBPV -Sala Diretora - Ana Cristina	BERENICE COUTINHO	TR nº 10/2015
36	00036	NF 000.241	16/05/2011	CADEIRA para digitador c lamina EC.	R\$	140,00	Verificado	Bom	Sede AGBPV -Sala Diretora - Ana Cristina	BERENICE COUTINHO	TR nº 10/2015
37	00037	NF 000.241	16/05/2011	CADEIRA para digitador c lamina EC.	R\$	140,00	Verificado	Bom	Sede AGBPV -Sala Diretora - Ana Cristina	BERENICE COUTINHO	TR nº 10/2015
38	00038	NF 000.241	16/05/2011	CADEIRA para digitador c lamina EC.	R\$	140,00	Verificado	Bom	Sede AGBPV -Sala Diretora - Ana Cristina	BERENICE COUTINHO	TR nº 10/2015
39	00039	NF 000.241	16/05/2011	CADEIRA para digitador c lamina EC.	R\$	140,00	Verificado	Bom	Sede AGBPV -Sala Diretora - Geral - Célia	BERENICE COUTINHO	TR nº 10/2015
40	00040	NF 000.241	16/05/2011	CADEIRA para digitador c lamina EC.	R\$	140,00	Verificado	Bom	Sede AGBPV -Sala Diretora - Geral - Célia	BERENICE COUTINHO	TR nº 10/2015
41	00041	NF 000.241	16/05/2011	CADEIRA PRESIDENTE GOMADO VERSAFLEX.BRACO FK77.BASE GIRATÓRIO PRESIDENTE GAS PR C 305 PZ	R\$	392,00	Verificado	Bom	AGB PV - Almoxarifado nº 150	BERENICE COUTINHO	TR nº 10/2015
42	00042	NF 000.241	16/05/2011	CADEIRA PRESIDENTE GOMADO VERSAFLEX.BRACO FK77.BASE GIRATÓRIO PRESIDENTE GAS PR C 305 PZ	R\$	392,00	Verificado	Bom	AGB PV - Almoxarifado nº 150	BERENICE COUTINHO	TR nº 10/2015
43	00043	NF 000.241	16/05/2011	ARQ 04GAVET OFICIO AMAPA MARFIM	R\$	440,00	Verificado	Bom	Sede AGBPV - Sala do Servidor/Almoxarifado	BERENICE COUTINHO	TR nº 10/2015
44	00044	NF 000.241	16/05/2011	ARMAR CREDENZA/ C/ RODEAPE FOSIONIX- MARFIM	R\$	667,00	Verificado	Bom	Sede AGBPV - Estação de Trabalho Marília	BERENICE COUTINHO	TR nº 10/2015
45	00045	NF 000.241	16/05/2011	MESA REUNIÃO RETANGULAR RAFINE MARFIM	R\$	550,00	Verificado	Bom	Sede AGBPV - Estação de Trabalho Marília	BERENICE COUTINHO	TR nº 10/2015
46	00046	NF 000.241	16/05/2011	MESA 1500X700X740MM MONZA S/GAV MARFIM E GAVETAS	R\$	220,00	Verificado	Bom	Sede AGBPV - Estação de Trabalho Marília	BERENICE COUTINHO	TR nº 10/2015
47	00047	NF 000.241	16/05/2011	MESA 1500X700X740MM MONZA S/GAV MARFIM E GAVETAS	R\$	220,00	Verificado	Bom	Sede AGBPV - Estação de Trabalho Marília	BERENICE COUTINHO	TR nº 10/2015
48	00048	NF 000.241	16/05/2011	ESTAÇÃO DE TRABALHO SMART	R\$	398,00	Verificado	Bom	Sede AGBPV - Estação de Trabalho Marília	BERENICE COUTINHO	TR nº 10/2015
49	00049	NF 000.241	16/05/2011	ESTAÇÃO DE TRABALHO SMART	R\$	398,00	Verificado	Bom	Sede AGBPV - Estação de Trabalho Marília	BERENICE COUTINHO	TR nº 10/2015
50	00050	NF 000.241	16/05/2011	GAV VOLANTE BP 01 PST 400X500X595 MARFIM	R\$	320,00	Verificado	Bom	Sede AGBPV - Ilha de Impressão/próximo Silvana	BERENICE COUTINHO	TR nº 10/2015
51	00051	NF 000444	29/04/2011	Monitor LCD 20" (Samsung)	R\$	499,00	Verificado	Bom	Penedo	JOSÉ MACIEL	TR nº 06/2015
52	00052	NF 000444	29/04/2011	Computador Desktop T5 760 / Processador i5, 2.8 GHz/MB 1156 sata DDR3/4 GB memória DDRB Markvision / Drive DVD/ HD 500 GB / VGA Radeon HD4650/ Leitor de cartão/Mouse/teclado/ Caixa de som 2.1/Sistema Operacional Windows Professional 7 OEM 64 Bits/Pacote Office Home and Business 2010 32 Bits	R\$	2.625,00	Verificado	Bom	Maceió	JULIANA SHEILA	TR nº 013/2015
53	00053	NF 000444	29/04/2011	Computador Desktop T5 760 / Processador i5, 2.8 GHz/MB 1156 sata DDR3/4 GB memória DDRB Markvision / Drive DVD/ HD 500 GB / VGA Radeon HD4650/ Leitor de cartão/Mouse/teclado/ Caixa de som 2.1/Sistema Operacional Windows Professional 7 OEM 64 Bits/Pacote Office Home and Business 2010 32 Bits	R\$	2.625,00	Verificado	Bom	Maceió	JULIANA SHEILA	TR nº 013/2015
54	00054	NF 000444	29/04/2011	Computador Desktop T5 760 / Processador i5, 2.8 GHz/MB 1156 sata DDR3/4 GB memória DDRB Markvision / Drive DVD/ HD 500 GB / VGA Radeon HD4650/ Leitor de cartão/Mouse/teclado/ Caixa de som 2.1/Sistema Operacional Windows Professional 7 OEM 64 Bits/Pacote Office Home and Business 2010 32 Bits	R\$	2.625,00	Verificado	Bom	Maceió	JULIANA SHEILA	TR nº 013/2015
55	00055	NF 000444	29/04/2011	Computador Desktop T5 760 / Processador i5, 2.8 GHz/MB 1156 sata DDR3/4 GB memória DDRB Markvision / Drive DVD/ HD 500 GB / VGA Radeon HD4650/ Leitor de cartão/Mouse/teclado/ Caixa de som 2.1/Sistema Operacional Windows Professional 7 OEM 64 Bits/Pacote Office Home and Business 2010 32 Bits	R\$	2.625,00	Verificado	Bom	Penedo	JOSÉ MACIEL	TR nº 09/2015



56	00056	NF 000444	29/04/2011	Computador Desktop: T5 760 / Processador i5, 2.8 GHz/MB 1156 sata DDR3/4 GB memória DDRB Markvision / 1 YVD/ HD 500 GB / VGA Rodeon HD4650/ Leitor de cartão/Mouse/Teclado Caixa de som 2.1/Sistema Operacional Windows Professional 7 OEM 64 bits/Pacote Office Home and Business 2010.32 Bits.	R\$	2.625,00	Verificado	Bom	Maceió	JULIANA SHEILA	TR nº 013/2015
57	00057	NF 000444	29/04/2011	Computador Desktop: T5 760 / Processador i5, 2.8 GHz/MB 1156 sata DDR3/4 GB memória DDRB Markvision / Drive DVD/ HD 500 GB / VGA Rodeon HD4650/ Leitor de cartão/Mouse/teclado/Caixa de som 2.1/Sistema Operacional Windows Professional 7 OEM 64 Bits/Pacote Office Home and Business 2010.32 Bits.	R\$	2.625,00	Verificado	Bom	Maceió	JULIANA SHEILA	TR nº 013/2015
58	00058	NF 000444	29/04/2011	Monitor LCD 20" (Samsung)	R\$	499,00	Verificado	Bom	Maceió	JULIANA SHEILA	TR nº 013/2015
59	00059	NF 000444	29/04/2011	Monitor LCD 20" (Samsung)	R\$	499,00	Verificado	Bom	Maceió	JULIANA SHEILA	TR nº 013/2015
60	00060	NF 000444	29/04/2011	Monitor LCD 20" (Samsung)	R\$	499,00	Verificado	Bom	Maceió	JULIANA SHEILA	TR nº 013/2015
61	00061	NF 000444	29/04/2011	Monitor LCD 20" (Samsung)	R\$	499,00	Verificado	Bom	Maceió	JULIANA SHEILA	TR nº 013/2015
62	00062	NF 000444	29/04/2011	Monitor LCD 20" (Samsung)	R\$	499,00	Verificado	Bom	Maceió	JULIANA SHEILA	TR nº 013/2015
63	00063	NF 000444	29/04/2011	Monitor LCD 20" (Samsung)	R\$	499,00	Verificado	Bom	Maceió	JULIANA SHEILA	TR nº 013/2015
64	00064	NF 000444	29/04/2011	Computador Desktop: T5 760 / Processador i5, 2.8 GHz/MB 1156 sata DDR3/4 GB memória DDRB Markvision / Drive DVD/ HD 500 GB / VGA Rodeon HD4650/ Leitor de cartão/Mouse/teclado/Caixa de som 2.1/Sistema Operacional Windows Professional 7 OEM 64 Bits/Pacote Office Home and Business 2010.32 Bits.	R\$	2.625,00	Verificado	Bom	Maceió	JULIANA SHEILA	TR nº 013/2015
65	00065	NF 000444	29/04/2011	Notebook Acer Aspin, intel core i3-380 M, 15.6"HD LED LCD, 3 GB HDD, intel HD Graphics, DVD super multi DL DRIVE, Acer nplift 802.11 b/g/n, 6-cell Lion battery.	R\$	2.450,00	Verificado	Bom	Sede da AGB PV / Sala do Servidor/Almoxarifado	BERENICE COUTINHO	TR nº 10/2015
66	00066	NF 000444	29/04/2011	Notebook Acer Aspin, intel core i3-380 M, 15.6"HD LED LCD, 3 GB HDD, intel HD Graphics, DVD super multi DL DRIVE, Acer nplift 802.11 b/g/n, 6-cell Lion battery.	R\$	2.450,00	Verificado	Bom	Sede da AGB PV / Sala do Servidor/Almoxarifado	BERENICE COUTINHO	TR nº 10/2015
67	00067	NF 000444	29/04/2011	Notebook Acer Aspin, intel core i3-380 M, 15.6"HD LED LCD, 3 GB HDD, intel HD Graphics, DVD super multi DL DRIVE, Acer nplift 802.11 b/g/n, 6-cell Lion battery.	R\$	2.450,00	Verificado	Bom	Penedo	JOSÉ MACIEL	TR nº 06/2015
68	00068	NF 000444	29/04/2011	Impressora Multifuncional Laser colorida, Sansung CLX- 3185N , Volts Ac 110-127V, Hertz: 50/60Hz, Amp. 55 A.	R\$	1.315,00	Verificado	Bom	Bom Jesus da Lapa	FRANCIMARA SOUZA	TR nº 07/2015
69	00069	NF 000444	29/04/2011	Impressora HP Laser Jet P 1102W, modelo: C E 657A, série: BRBSC1 F01R, 110v	R\$	420,00	Verificado	Bom	Maceió	JULIANA SHEILA	TR nº 013/2015
70	00070	NF 000445	29/04/2011	Nobreak marca SMS 1400 VA/W, bivolt	R\$	536,00	Verificado	Bom	Maceió	JULIANA SHEILA	TR nº 013/2015
71	00071	NF 000445	29/04/2011	Estabilizador 300 VA/W, Preto, marca: ENERGETIC III	R\$	42,00	Verificado	Bom	Sede da AGB PV / Almoxarifado, Carijós nº 150	BERENICE COUTINHO	TR nº 010/2015
72	00072	NF 000445	29/04/2011	Estabilizador 300 VA/W, Preto, marca: ENERGETIC III	R\$	42,00	Verificado	Bom	Sede da AGB PV / Almoxarifado, Carijós nº 150	BERENICE COUTINHO	TR nº 010/2015
73	00073	NF 000445	29/04/2011	Estabilizador 300 VA/W, Preto, marca: ENERGETIC III	R\$	42,00	Verificado	Danificado	Sede da AGB PV / Almoxarifado, Carijós nº 150	BERENICE COUTINHO	TR nº 010/2015
74	00074	NF 000445	29/04/2011	Estabilizador 300 VA/W, Preto, marca: ENERGETIC III	R\$	42,00	Verificado	Bom	Sede da AGB PV / Almoxarifado, Carijós nº 150	BERENICE COUTINHO	TR nº 010/2015
75	00075	NF 000445	29/04/2011	Estabilizador 300 VA/W, Preto, marca: ENERGETIC III	R\$	42,00	Verificado	Danificado	Sede da AGB PV / Almoxarifado, Carijós nº 150	BERENICE COUTINHO	TR nº 010/2015
76	00076	NF 000445	29/04/2011	Estabilizador 300 VA/W, Preto, marca: ENERGETIC III	R\$	42,00	Verificado	Bom	Sede da AGB PV / Almoxarifado, Carijós nº 150	BERENICE COUTINHO	TR nº 010/2015
77	00077	NF 000445	29/04/2011	Estabilizador 300 VA/W, Preto, marca: ENERGETIC III	R\$	42,00	Verificado	Danificado	Sede da AGB PV / Almoxarifado, Carijós nº 150	BERENICE COUTINHO	TR nº 010/2015
78	00078	NF 000445	29/04/2011	HUB SWITC: 16 portas	R\$	230,00	Verificado	Bom	Maceió	JULIANA SHEILA	TR nº 013/2015
79	00079	NF 000445	29/04/2011	Roteador Wireless 150/ DI- 524, marca: D-LINK	R\$	99,00	Verificado	Bom	Sede da AGB PV / Sala Servidor/Almoxarifado	BERENICE COUTINHO	TR nº 010/2015
80	00080	NF 000445	29/04/2011	HD externo portátil com 1000 GB, USB 3.0 Plus, marca: TOSHIBA	R\$	397,50	Verificado	Bom	Maceió	JULIANA SHEILA	TR nº 013/2015
81	00081	NF 000445	29/04/2011	HD externo portátil com 1000 GB, USB 3.0 Plus, marca: TOSHIBA	R\$	-	Verificado	Extraviado	Sub-Sede Penedo	BERENICE COUTINHO	TR nº 010/2015
82	00082	NF 000445	29/04/2011	HD externo portátil com 1000 GB, USB 3.0 Plus, marca: TOSHIBA	R\$	397,50	Verificado	Bom	Penedo	JOSÉ MACIEL	TR nº 06/2015
83	00083	NF 000445	29/04/2011	HD externo portátil com 1000 GB, USB 3.0 Plus, marca: TOSHIBA	R\$	397,50	Verificado	Bom	Maceió	JULIANA SHEILA	TR nº 013/2015
84	00084	NF 000445	29/04/2011	HD externo portátil com 1000 GB, USB 3.0 Plus, marca: TOSHIBA	R\$	397,50	Verificado	Bom	Maceió	JULIANA SHEILA	TR nº 013/2015
85	00085	NF 005660	03/06/2011	Máquina Digital, DSCW380, marca: SONY	R\$	990,00	Verificado	Bom	Maceió	JULIANA SHEILA	TR nº 013/2015
86	00086	NF 005660	03/06/2011	Máquina Digital, DSCW380, marca: SONY	R\$	990,00	Verificado	Bom	Maceió	JULIANA SHEILA	TR nº 013/2015
87	00087	NF 005660	03/06/2011	Máquina Digital, DSCW380, marca: SONY	R\$	990,00	Verificado	Bom	Maceió	JULIANA SHEILA	TR nº 013/2015
88	00088	NF 005660	03/06/2011	Tela de Projeção Retrátil, 2,40 x 1,80, marca: TECNOMASTER	R\$	458,00	Verificado	Danificado	Sede da AGB PV / Almoxarifado, Carijós nº 150	BERENICE COUTINHO	TR nº 010/2015
89	00089	NF 005660	03/06/2011	Tela de Projeção Retrátil, 2,40 x 1,80, marca: TECNOMASTER	R\$	458,00	Verificado	Danificado	Sede da AGB PV / Almoxarifado, Carijós nº 150	BERENICE COUTINHO	TR nº 010/2015



90	00090	NF 005660	03/06/2011	Filmadora 5x20, marca: SONY	R\$ 1.399,00	Verificado	Bom	Maceió	JULIANA SHEILA	TR nº 013/2015
91	00091	NF 005660	03/06/2011	Aparelho Telefônico sem fio, marca: SIEMENS	R\$ 125,00	Verificado	Bom	Maceió	JULIANA SHEILA	TR nº 013/2015
92	00092	NF 005660	03/06/2011	Aparelho Telefônico sem fio, marca: SIEMENS	R\$ 125,00	Verificado	Bom	Maceió	JULIANA SHEILA	TR nº 013/2015
93	00093	NF 005660	03/06/2011	Aparelho Telefônico sem fio, marca: SIEMENS	R\$ 125,00	Verificado	Bom	Maceió	JULIANA SHEILA	TR nº 013/2015
94	00094	NF 005660	03/06/2011	Aparelho Telefônico sem fio, marca: SIEMENS	R\$ 125,00	Verificado	Bom	Maceió	JULIANA SHEILA	TR nº 013/2015
95	00095	NF 005660	03/06/2011	Aparelho Telefônico sem fio, marca: SIEMENS	R\$ 125,00	Verificado	Bom	Maceió	JULIANA SHEILA	TR nº 013/2015
96	00096	NF 005660	03/06/2011	Aparelho Telefônico sem fio, marca: SIEMENS	R\$ 125,00	Verificado	Bom	Maceió	JULIANA SHEILA	TR nº 013/2015
97	00097	NF 005660	03/06/2011	Aparelho Telefônico sem fio, marca: SIEMENS	R\$ 125,00	Verificado	Danificado	Maceió	JULIANA SHEILA	TR nº 013/2015
98	00098	NF 005660	03/06/2011	Projektor S10+, marca: EPSON	R\$ 1.664,00	Verificado	Bom	Maceió	JULIANA SHEILA	TR nº 013/2015
99	00099	NF 005660	03/06/2011	Projektor S10+, marca: EPSON	R\$ 1.664,00	Verificado	Bom	Maceió	JULIANA SHEILA	TR nº 013/2015
100	00100	NF 005660	03/06/2011	Refrigerador DVD, Bluray, marca: SAMSUNG	R\$ 859,00	Verificado	Bom	Maceió	JULIANA SHEILA	TR nº 013/2015
101	00101	NF 005660	03/06/2011	Refrigerador Frostfree, CRB36BR, marca: CONSUL	R\$ 1.399,00	Verificado	Bom	Maceió	JULIANA SHEILA	TR nº 013/2015
102	00102	NF 005660	03/06/2011	Bebedouro de mesa, Latina, marca: ACQUATRO	R\$ 559,00	Verificado	Bom*	Maceió	JULIANA SHEILA	TR nº 013/2015
103	00103	NF 005660	03/06/2011	TV Led Full HD, 40", marca: SAMSUNG	R\$ 3.790,00	Verificado	Bom	Maceió	JULIANA SHEILA	TR nº 013/2015
104	00104	NF 005660	03/06/2011	Microondas, MEF41, marca: ELETROLUX	R\$ 411,00	Verificado	Bom	Maceió	JULIANA SHEILA	TR nº 013/2015
105	00105	NF 005660	03/06/2011	Liquidificador, BAC3AEGR, marca: ARNO	R\$ 112,00	Verificado	Bom	Maceió	JULIANA SHEILA	TR nº 013/2015
106	00106	NF 005660	03/06/2011	GPS, Garmin, marca: DACOTA 20	R\$ 1.550,00	Verificado	Bom	Maceió	JULIANA SHEILA	TR nº 013/2015
107	00107	NF 005660	03/06/2011	GPS, Garmin, marca: DACOTA 20	R\$ 1.550,00	Verificado	Bom	Maceió	JULIANA SHEILA	TR nº 013/2015
108	00108	NF 005660	03/06/2011	GPS, Garmin, marca: DACOTA 20	R\$ 1.550,00	Verificado	Bom	Maceió	JULIANA SHEILA	TR nº 013/2015
109	00109	NF 0049	05/07/2011	Armário Açô PA160	R\$ 380,00	Verificado	Bom	Maceió	JULIANA SHEILA	TR nº 013/2015
110	00110	NF 0049	05/07/2011	Armário Açô PA160	R\$ 380,00	Verificado	Bom	Maceió	JULIANA SHEILA	TR nº 013/2015
111	00111	NF 0049	05/07/2011	Armário Açô PA160	R\$ 380,00	Verificado	Bom	Maceió	JULIANA SHEILA	TR nº 013/2015
112	00112	NF 0049	05/07/2011	Armário Açô PA160	R\$ 380,00	Verificado	Bom	Maceió	JULIANA SHEILA	TR nº 013/2015
113	00113	NF 0049	05/07/2011	Cadeira Exec INF GIR C Braço	R\$ 220,00	Verificado	Bom	Sede da AGB PV / Almoxnarifado, Carriões nº 150	BERENICE COUTINHO	TR nº 010/2015
114	00114	NF 0049	05/07/2011	Cadeira Exec INF GIR C Braço	R\$ 220,00	Verificado	Bom	Maceió	JULIANA SHEILA	TR nº 013/2015
115	00115	NF 0049	05/07/2011	Cadeira Exec INF GIR C Braço	R\$ 220,00	Verificado	Bom	Maceió	JULIANA SHEILA	TR nº 013/2015
116	00116	NF 0049	05/07/2011	Cadeira Exec INF GIR C Braço	R\$ 220,00	Verificado	Bom	Sede da AGB PV / Almoxnarifado, Carriões nº 150	BERENICE COUTINHO	TR nº 010/2015
117	00117	NF 0049	05/07/2011	Cadeira de Dig INJ GAS C Braço	R\$ 150,00	Verificado	Bom	Sede da AGB PV / Almoxnarifado, Carriões nº 150	BERENICE COUTINHO	TR nº 010/2015
118	00118	NF 0049	05/07/2011	Cadeira de Dig INJ GAS C Braço	R\$ 150,00	Verificado	Bom	Sede da AGB PV / Almoxnarifado, Carriões nº 150	BERENICE COUTINHO	TR nº 010/2015
119	00119	NF 0049	05/07/2011	Cadeira de Dig INJ GAS C Braço	R\$ 150,00	Verificado	Bom	Sede da AGB PV / Almoxnarifado, Carriões nº 150	BERENICE COUTINHO	TR nº 010/2015
120	00120	NF 0049	05/07/2011	Cadeira de Dig INJ GAS C Braço	R\$ 150,00	Verificado	Bom	Sede da AGB PV / Almoxnarifado, Carriões nº 150	BERENICE COUTINHO	TR nº 010/2015
121	00121	NF 0049	05/07/2011	Cadeira de Dig INJ GAS C Braço	R\$ 150,00	Verificado	Bom	Maceió	JULIANA SHEILA	TR nº 013/2015
122	00122	NF 0049	05/07/2011	Cadeira de Dig INJ GAS C Braço	R\$ 150,00	Verificado	Bom	Sede da AGB PV / Almoxnarifado, Carriões nº 150	BERENICE COUTINHO	TR nº 010/2015
123	00123	NF 0049	05/07/2011	Suporte para CPU	R\$ 48,00	Verificado	Bom	Maceió	JULIANA SHEILA	TR nº 013/2015
124	00124	NF 0049	05/07/2011	Suporte para CPU	R\$ 48,00	Verificado	Bom	Maceió	JULIANA SHEILA	TR nº 013/2015
125	00125	NF 0049	05/07/2011	Suporte para CPU	R\$ 48,00	Verificado	Bom	Peredo	JOSE MACIEL	TR nº 06/2015
126	00126	NF 0049	05/07/2011	Suporte para CPU	R\$ 48,00	Verificado	Bom	Maceió	JULIANA SHEILA	TR nº 013/2015
127	00127	NF 0049	05/07/2011	Suporte para CPU	R\$ 48,00	Verificado	Bom	Maceió	JULIANA SHEILA	TR nº 013/2015
128	00128	NF 0049	05/07/2011	Suporte para CPU	R\$ 48,00	Verificado	Bom*	Sede da AGB PV / Almoxnarifado, Carriões nº 150	BERENICE COUTINHO	TR nº 010/2015
129	00129	NF 0049	05/07/2011	Suporte para CPU	R\$ 48,00	Verificado	Bom*	Sede da AGB PV / Almoxnarifado, Carriões nº 150	BERENICE COUTINHO	TR nº 010/2015
130	00130	NF 0049	05/07/2011	Arquivo Melamínico	R\$ 340,00	Verificado	Bom	Maceió	JULIANA SHEILA	TR nº 013/2015
131	00131	NF 0049	05/07/2011	Arquivo Melamínico	R\$ 340,00	Verificado	Bom	Maceió	JULIANA SHEILA	TR nº 013/2015
132	00132	NF 0049	05/07/2011	Arquivo Melamínico	R\$ 340,00	Verificado	Bom	Maceió	JULIANA SHEILA	TR nº 013/2015
133	00133	NF 0049	05/07/2011	Arquivo Melamínico	R\$ 340,00	Verificado	Bom	Maceió	JULIANA SHEILA	TR nº 013/2015
134	00134	NF 0049	05/07/2011	Mesa de Escritório	R\$ 175,00	Verificado	Bom	Sede da AGB PV / nº 150	BERENICE COUTINHO	TR nº 10/2015
135	00135	NF 0049	05/07/2011	Mesa de Escritório	R\$ 175,00	Verificado	Bom	Sede da AGB PV / nº 150	BERENICE COUTINHO	TR nº 10/2015
136	00136	NF 0049	05/07/2011	Mesa de Escritório	R\$ 175,00	Verificado	Bom	Sede da AGB PV / nº 150	BERENICE COUTINHO	TR nº 10/2015
137	00137	NF 0049	05/07/2011	Mesa de Escritório	R\$ 175,00	Verificado	Bom	Maceió	JULIANA SHEILA	TR nº 013/2015
138	00138	NF 0049	05/07/2011	Mesa de Escritório	R\$ 175,00	Verificado	Bom	Sede da AGB PV / nº 150	BERENICE COUTINHO	TR nº 10/2015
139	00139	NF 0049	05/07/2011	Mesa de Escritório	R\$ 175,00	Verificado	Bom	Maceió	JULIANA SHEILA	TR nº 013/2015
140	00140	NF 0049	05/07/2011	Estante em açô 30 cm 6p	R\$ 128,00	Verificado	Bom	Sede da AGB PV / Almoxnarifado, Carriões nº 150	BERENICE COUTINHO	TR nº 10/2015
141	00141	NF 0049	05/07/2011	Estante em açô 30 cm 6p	R\$ 128,00	Verificado	Bom	Sede da AGB PV / Almoxnarifado, Carriões nº 150	BERENICE COUTINHO	TR nº 010/2015
142	00142	NF 0049	05/07/2011	Estante em açô 30 cm 6p	R\$ 128,00	Verificado	Bom	Sede da AGB PV / Almoxnarifado, Carriões nº 150	BERENICE COUTINHO	TR nº 10/2015
143	00143	NF 0049	05/07/2011	Estante em açô 30 cm 6p	R\$ 128,00	Verificado	Bom	Sede da AGB PV / Almoxnarifado, Carriões nº 150	BERENICE COUTINHO	TR nº 10/2015
144	00144	NF 0049	05/07/2011	Estante em açô 30 cm 6p	R\$ 128,00	Verificado	Bom	Maceió	JULIANA SHEILA	TR nº 013/2015
145	00145	NF 0049	05/07/2011	Estante em açô 30 cm 6p	R\$ 128,00	Verificado	Bom	Maceió	JULIANA SHEILA	TR nº 013/2015
146	00146	NF 0049	05/07/2011	Estante em açô 30 cm 6p	R\$ 128,00	Verificado	Bom	Sede da AGB PV / Almoxnarifado, Carriões nº 150	BERENICE COUTINHO	TR nº 10/2015

147	00147	NF 0049	05/07/2011	Estante em aço 30 cm 6p	R\$	128,00	Verificado	Bom	Maceió	JULIANA SHEILA	TR nº 013/2015
148	00148	NF 0049	05/07/2011	Armário Credence	R\$	785,00	Verificado	Bom	Maceió	JULIANA SHEILA	TR nº 013/2015
149	00149	NF 0049	05/07/2011	Armário Credence	R\$	785,00	Verificado	Bom	Maceió	JULIANA SHEILA	TR nº 013/2015
150	00150	NF 000520	01/07/2011	Cadeira Fixa Polipropileno	R\$	70,00	Verificado	Bom	Sub-Sede Petrolina	MARIA ZULEIDE	TR nº 08/2015
151	00151	NF 000520	01/07/2011	Cadeira Fixa Polipropileno	R\$	70,00	Verificado	Bom	Sub-Sede Petrolina	MARIA ZULEIDE	TR nº 08/2015
152	00152	NF 000520	01/07/2011	Cadeira Fixa Polipropileno	R\$	70,00	Verificado	Bom	Sub-Sede Petrolina	MARIA ZULEIDE	TR nº 08/2015
153	00153	NF 000520	01/07/2011	Cadeira Fixa Polipropileno	R\$	70,00	Verificado	Bom	Sub-Sede Petrolina	MARIA ZULEIDE	TR nº 08/2015
154	00154	NF 000520	01/07/2011	Cadeira Fixa Polipropileno	R\$	70,00	Verificado	Bom	Sub-Sede Petrolina	MARIA ZULEIDE	TR nº 08/2015
155	00155	NF 000520	01/07/2011	Cadeira Fixa Polipropileno	R\$	70,00	Verificado	Bom	Sub-Sede Petrolina	MARIA ZULEIDE	TR nº 08/2015
156	00156	NF 000520	01/07/2011	Cadeira Fixa Polipropileno	R\$	70,00	Verificado	Bom	Sub-Sede Petrolina	MARIA ZULEIDE	TR nº 08/2015
157	00157	NF 000520	01/07/2011	Cadeira Fixa Polipropileno	R\$	70,00	Verificado	Bom	Sub-Sede Petrolina	MARIA ZULEIDE	TR nº 08/2015
158	00158	NF 000520	01/07/2011	Cadeira Fixa Polipropileno	R\$	70,00	Verificado	Bom	Sub-Sede Petrolina	MARIA ZULEIDE	TR nº 08/2015
159	00159	NF 000520	01/07/2011	Cadeira Fixa Polipropileno	R\$	70,00	Verificado	Bom	Sub-Sede Petrolina	MARIA ZULEIDE	TR nº 08/2015
160	00160	NF 000520	01/07/2011	Cadeira Fixa Polipropileno	R\$	70,00	Verificado	Bom	Sub-Sede Petrolina	MARIA ZULEIDE	TR nº 08/2015
161	00161	NF 000520	01/07/2011	Cadeira Fixa Polipropileno	R\$	70,00	Verificado	Bom	SEDE AGB PV	BERENICE COUTINHO	TR nº 10/2015
162	00162	NF 000520	01/07/2011	Cadeira Fixa Polipropileno	R\$	70,00	Verificado	Bom	SEDE AGB PV	BERENICE COUTINHO	TR nº 10/2015
163	00163	NF 000520	01/07/2011	Cadeira Fixa Polipropileno	R\$	70,00	Verificado	Bom	SEDE AGB PV	BERENICE COUTINHO	TR nº 10/2015
164	00164	NF 000520	01/07/2011	Cadeira Fixa Polipropileno	R\$	70,00	Verificado	Bom	SEDE AGB PV	BERENICE COUTINHO	TR nº 10/2015
165	00165	NF 000520	01/07/2011	Cadeira Fixa Polipropileno	R\$	70,00	Verificado	Bom	SEDE AGB PV	BERENICE COUTINHO	TR nº 10/2015
166	00166	NF 000520	01/07/2011	Cadeira Fixa Polipropileno	R\$	70,00	Verificado	Bom	SEDE AGB PV	BERENICE COUTINHO	TR nº 10/2015
167	00167	NF 000520	01/07/2011	Cadeira Fixa Polipropileno	R\$	70,00	Verificado	Bom	SEDE AGB PV	BERENICE COUTINHO	TR nº 10/2015
168	00168	NF 000520	01/07/2011	Cadeira Fixa Polipropileno	R\$	70,00	Verificado	Bom	SEDE AGB PV	BERENICE COUTINHO	TR nº 10/2015
169	00169	NF 000520	01/07/2011	Cadeira Fixa Polipropileno	R\$	70,00	Verificado	Bom	SEDE AGB PV	BERENICE COUTINHO	TR nº 10/2015
170	00170	NF 000520	01/07/2011	Cadeira Fixa Polipropileno	R\$	70,00	Verificado	Bom	SEDE AGB PV	BERENICE COUTINHO	TR nº 10/2015
171	00171	NF 000520	01/07/2011	Cadeira Fixa Polipropileno	R\$	70,00	Verificado	Bom	SEDE AGB PV	BERENICE COUTINHO	TR nº 10/2015
172	00172	NF 000520	01/07/2011	Cadeira Fixa Polipropileno	R\$	70,00	Verificado	Bom	SEDE AGB PV	BERENICE COUTINHO	TR nº 10/2015
173	00173	NF 000520	01/07/2011	Cadeira Fixa Polipropileno	R\$	70,00	Verificado	Bom	SEDE AGB PV	BERENICE COUTINHO	TR nº 10/2015
174	00174	NF 000520	01/07/2011	Cadeira Fixa Polipropileno	R\$	70,00	Verificado	Bom	SEDE AGB PV	BERENICE COUTINHO	TR nº 10/2015
175	00175	NF 000520	01/07/2011	Cadeira Fixa Polipropileno	R\$	70,00	Verificado	Bom	SEDE AGB PV	BERENICE COUTINHO	TR nº 10/2015
176	00176	NF 000520	01/07/2011	Cadeira Fixa Polipropileno	R\$	70,00	Verificado	Bom	SEDE AGB PV	BERENICE COUTINHO	TR nº 10/2015
177	00177	NF 000520	01/07/2011	Cadeira Fixa Polipropileno	R\$	70,00	Verificado	Bom	SEDE AGB PV	BERENICE COUTINHO	TR nº 10/2015
178	00178	NF 000520	01/07/2011	Cadeira Fixa Polipropileno	R\$	70,00	Verificado	Bom	SEDE AGB PV	BERENICE COUTINHO	TR nº 10/2015
179	00179	NF 000520	01/07/2011	Cadeira Fixa Polipropileno	R\$	70,00	Verificado	Bom	SEDE AGB PV	BERENICE COUTINHO	TR nº 10/2015
180	00180	NF 000520	01/07/2011	Cadeira Presidente, em Courvim com Braço em Alumínio	R\$	350,00	Verificado	Bom	SEDE AGB PV	BERENICE COUTINHO	TR nº 10/2015
181	00181	NF 000520	01/07/2011	Cadeira Presidente, em Courvim com Braço em Alumínio	R\$	350,00	Verificado	Bom	Sub-Sede Petrolina	MARIA ZULEIDE	TR nº 08/2015
182	00182	NF 000520	01/07/2011	Cadeira Presidente, em Courvim com Braço em Alumínio	R\$	350,00	Verificado	Bom	Sub-Sede Petrolina	MARIA ZULEIDE	TR nº 08/2015
183	00183	NF 000520	01/07/2011	Cadeira Presidente, em Courvim com Braço em Alumínio	R\$	350,00	Verificado	Bom	SEDE AGB PV	BERENICE COUTINHO	TR nº 10/2015
184	00184	NF 000520	01/07/2011	Cadeira Presidente, em Courvim com Braço em Alumínio	R\$	350,00	Verificado	Bom	SEDE AGB PV	BERENICE COUTINHO	TR nº 10/2015
185	00185	NF 000532	13/07/2011	Arquivo para pasta suspensa 04 Gavetas Tabaco	R\$	1.189,00	Verificado	Bom	Sub-Sede Petrolina	MARIA ZULEIDE	TR nº 08/2015
186	00186	NF 000532	13/07/2011	Arquivo para pasta suspensa 04 Gavetas Tabaco	R\$	1.189,00	Verificado	Bom	Sub-Sede Petrolina	MARIA ZULEIDE	TR nº 08/2015
187	00187	NF 000532	13/07/2011	Armário Baixo Grandeza, em MDP 18mm, 2 portas	R\$	1.125,00	Verificado	Bom	Sub-Sede Petrolina	MARIA ZULEIDE	TR nº 08/2015
188	00188	NF 000532	13/07/2011	Armário Baixo Grandeza, em MDP 18mm, 2 portas	R\$	1.125,00	Verificado	Bom	Sub-Sede Petrolina	MARIA ZULEIDE	TR nº 08/2015
189	00189	NF 000532	13/07/2011	Armário Baixo Grandeza, em MDP 18mm, 2 portas	R\$	1.125,00	Verificado	Bom	Sub-Sede Petrolina	MARIA ZULEIDE	TR nº 08/2015
190	00190	NF 000532	13/07/2011	Armário Baixo Grandeza, em MDP 18mm, 2 portas	R\$	1.125,00	Verificado	Bom	SEDE AGB PV / nº 166 - Sala DAF	BERENICE COUTINHO	TR nº 10/2015
191	00191	NF 000532	13/07/2011	Mesa para reunião, 2,00 x 1,00 x 0,75 Tabaco	R\$	1.246,00	Verificado	Bom	Sub-Sede Petrolina	MARIA ZULEIDE	TR nº 08/2015
192	00192	NF 000532	13/07/2011	Mesa Secretaria 1,50 x 0,70 x 0,75 Tabaco	R\$	1.185,00	Verificado	Bom	SEDE AGB PV nº 166	BERENICE COUTINHO	TR nº 10/2015
193	00193	NF 000532	13/07/2011	Mesa Secretaria 1,50 x 0,70 x 0,75 Tabaco	R\$	1.185,00	Verificado	Bom	SEDE AGB PV nº 166	BERENICE COUTINHO	TR nº 10/2015
194	00194	NF 000532	13/07/2011	Mesa Reunião Redonda 1,20 Tabaco	R\$	982,00	Verificado	Bom	SEDE AGB PV	BERENICE COUTINHO	TR nº 10/2015
195	00195	NF 000532	13/07/2011	Mesa Reunião Redonda 1,20 Tabaco	R\$	982,00	Verificado	Bom	SEDE AGB PV	BERENICE COUTINHO	TR nº 10/2015
196	00196	NF 000532	13/07/2011	Gaveteiro Volante, 3 gavetas 0,70 x 0,47 x 0,4 Tabaco	R\$	997,50	Verificado	Bom	Sub-Sede Petrolina	MARIA ZULEIDE	TR nº 08/2015
197	00197	NF 000532	13/07/2011	Gaveteiro Volante, 3 gavetas 0,70 x 0,47 x 0,4 Tabaco	R\$	997,50	Verificado	Bom	Sub-Sede Petrolina	MARIA ZULEIDE	TR nº 08/2015
198	00198	NF 000532	13/07/2011	Gaveteiro Volante, 3 gavetas 0,70 x 0,47 x 0,4 Tabaco	R\$	997,50	Verificado	Bom	Sub-Sede Petrolina	MARIA ZULEIDE	TR nº 08/2015
199	00199	NF 000532	13/07/2011	Gaveteiro Volante, 3 gavetas 0,70 x 0,47 x 0,4 Tabaco	R\$	997,50	Verificado	Bom	SEDE AGB PV / nº 166	BERENICE COUTINHO	TR nº 10/2015
200	00200	NF 000532	13/07/2011	Estação de Trabalho em L 1,20 x 0,60 x 0,75 Tabaco	R\$	1.270,00	Verificado	Bom	Sub-Sede Petrolina	MARIA ZULEIDE	TR nº 08/2015
201	00201	NF 000532	13/07/2011	Estação de Trabalho em L 1,20 x 0,60 x 0,75 Tabaco	R\$	1.270,00	Verificado	Bom	Sub-Sede Petrolina	MARIA ZULEIDE	TR nº 08/2015
202	00202	NF 000532	13/07/2011	Estação de Trabalho em L 1,20 x 0,60 x 0,75 Tabaco	R\$	1.270,00	Verificado	Bom	SEDE AGB PV nº 166	BERENICE COUTINHO	TR nº 10/2015
203	00203	NF 000532	13/07/2011	Estação de Trabalho em L 1,20 x 0,60 x 0,75 Tabaco	R\$	1.270,00	Verificado	Bom	SEDE AGB PV nº 166	BERENICE COUTINHO	TR nº 10/2015
204	00204	NF 000513	24/06/2011	Computador Desktop: Q 9550/ Processador DualCore Intel Core i5 650, 3200 MHz / 8 GB memória DDR3/ Drive DVD/ HD 1000 GB / NVIDIA GeForce 8400GS/ Leitor de cartão/Mouse/teclado/Caixa de som 2.1/Sistema Operacional Windows Professional 7 OEM 64 Bits/Pacote Office Home and Business 2010 32 Bits.	R\$	3.635,25	Verificado	Bom	Sub-Sede Petrolina	MARIA ZULEIDE	TR nº 08/2015
205	00205	NF 000513	24/06/2011	Computador Desktop: Q 9550/ Processador DualCore Intel Core i5 650, 3200 MHz / 8 GB memória DDR3/ Drive DVD/ HD 1000 GB / NVIDIA GeForce 8400GS/ Leitor de cartão/Mouse/teclado/Caixa de som 2.1/Sistema Operacional Windows Professional 7 OEM 64 Bits/Pacote Office Home and Business 2010 32 Bits.	R\$	3.635,25	Verificado	Bom	SEDE AGB PV	BERENICE COUTINHO	TR nº 10/2015



206	00206	NF 000513	24/06/2011	Computador Desktop: Q 9550/ Processador DualCore Intel Core i5 650, 3200 MHz / 8 GB memória DDR3/ Drive HD 1000 GB / NVIDIA GeForce 8400GS/ Leitor de cartão/Mouse/teclado Caixa de som 2.1/Sistema Operacional Windows Professional 7 OEM 64 bits/Pacote Office Home and Business 2010 32 Bits.	R\$	3.635,25	Verificado	Bom	Sub-Sede Petrolina	MARIA ZULEIDE	T.R nº 08/2015
207	00207	NF 000513	24/06/2011	Computador Desktop: Q 9550/ Processador DualCore Intel Core i5 650, 3200 MHz / 8 GB memória DDR3/ Drive DVD/ HD 1000 GB / NVIDIA GeForce 8400GS/ Leitor de cartão/Mouse/teclado/ Caixa de som 2.1/Sistema Operacional Windows Professional 7 OEM 64 Bits/Pacote Office Home and Business 2010 32 Bits.	R\$	3.635,25	Verificado	Bom	SEDE AGB PV	BERENICE COUTINHO	TR nº 10/2015
208	00208	NF 000513	24/06/2011	Monitor LCD 20" (LG)	R\$	799,00	Verificado	Bom	Sub-Sede Petrolina	MARIA ZULEIDE	T.R nº 08/2015
209	00209	NF 000513	24/06/2011	Monitor LCD 20" (LG)	R\$	799,00	Verificado	Bom	SEDE AGB PV	BERENICE COUTINHO	TR nº 10/2015
210	00210	NF 000513	24/06/2011	Monitor LCD 20" (LG)	R\$	799,00	Verificado	Bom	Sub-Sede Petrolina	MARIA ZULEIDE	T.R nº 08/2015
211	00211	NF 000513	24/06/2011	Monitor LCD 20" (LG)	R\$	799,00	Verificado	Bom	SEDE AGB PV	BERENICE COUTINHO	TR nº 10/2015
212	00212	NF 000513	24/06/2011	Notebook Acer Aspin , intel core i5-460M, 15.6"HD LED LCD, intel HD Graphics, 4GB DDR3, 640 GB HDD, DVD super multi DL, 1.3 Megapixel DRIVE, 6-cell Lion battery.	R\$	3.889,00	Verificado	Bom	Sub-Sede Petrolina	MARIA ZULEIDE	T.R nº 08/2015
213	00213	NF 000513	24/06/2011	Notebook Acer Aspin , intel core i5-460M, 15.6"HD LED LCD, intel HD Graphics, 4GB DDR3, 640 GB HDD, DVD super multi DL, 1.3 Megapixel DRIVE, 6-cell Lion battery.	R\$	3.889,00	Verificado	Bom	SEDE DA AGB PV	BERENICE COUTINHO	TR nº 10/2015
214	00214	NF 000513	24/06/2011	Impressora HP Laser Jet P 1102W, modelo: C E 657A, série: , 110v	R\$	620,00	Verificado	Bom	Sub-Sede Petrolina	MARIA ZULEIDE	T.R nº 08/2015
215	00215	NF 000513	24/06/2011	Impressora Multifuncional Laser colorida, Samsung CLX- 3185N , Volts: Ac 110-127V, Hertz: 50/60Hz, Amp: 55 A	R\$	2.999,00	Verificado	Bom	Sub-Sede Petrolina	MARIA ZULEIDE	T.R nº 08/2015
216	00216	NF 000513	24/06/2011	Nobreak RCG, Max control - 700VA	R\$	799,00	Verificado	Bom	Sub-Sede Petrolina	MARIA ZULEIDE	T.R nº 08/2015
217	00217	NF 000513	24/06/2011	Nobreak RCG, Max control - 700VA	R\$	799,00	Verificado	Bom	Sub-Sede Petrolina	MARIA ZULEIDE	T.R nº 08/2015
218	00218	NF 000513	24/06/2011	Nobreak RCG, Max control - 700VA	R\$	799,00	Verificado	Danificado	Sede da AGB PV / Almozarifado, Canjás nº 150	BERENICE COUTINHO	TR nº 10/2015
219	00219	NF 000513	24/06/2011	Nobreak RCG, Max control - 700VA	R\$	799,00	Verificado	Bom	Sub-Sede Petrolina	MARIA ZULEIDE	T.R nº 08/2015
220	00220	NF 000513	24/06/2011	Nobreak RCG, Max control - 700VA	R\$	799,00	Verificado	Bom	Sub-Sede Petrolina	MARIA ZULEIDE	T.R nº 08/2015
221	00221	NF 000513	24/06/2011	Nobreak RCG, Max control - 700VA	R\$	799,00	Verificado	Bom	Sub-Sede Petrolina	MARIA ZULEIDE	T.R nº 08/2015
222	00222	NF 000513	24/06/2011	Roteador Wireless, D Link, Padrão IEEE 802.11b, IEEE 802.11g, IEEE 802.11n Portas LAN 10/100, Tensão bivolt.	R\$	199,00	Verificado	Bom	Sub-Sede Petrolina	MARIA ZULEIDE	T.R nº 08/2015
223	00223	NF 000513	24/06/2011	HD externo portátil com 1000 GB, USB 2.0 Plus, marca: HITACHI	R\$	599,00	Verificado	Bom	Sub-Sede Petrolina	MARIA ZULEIDE	T.R nº 08/2015
224	00224	NF 000513	24/06/2011	HD externo portátil com 1000 GB, USB 2.0 Plus, marca: HITACHI	R\$	599,00	Verificado	Bom	Sub-Sede Petrolina	MARIA ZULEIDE	T.R nº 08/2015
225	00225	NF 000513	24/06/2011	HUB SWITC: 16 portas	R\$	599,00	Verificado	Bom	Sub-Sede Petrolina	MARIA ZULEIDE	T.R nº 08/2015
226	00226	NF 000525	01/07/2011	Geladeira 300 Litros (Consul)	R\$	1.839,00	Verificado	Bom	Sub-Sede Petrolina	MARIA ZULEIDE	T.R nº 08/2015
227	00227	NF 000525	01/07/2011	Bebedouro de mesa, Latina, marca: ACOUATRO	R\$	870,00	Verificado	Bom	Sub-Sede Petrolina	MARIA ZULEIDE	T.R nº 08/2015
228	00228	NF 000525	01/07/2011	Microondas, MEF41, marca: ELETROLUX	R\$	860,00	Verificado	Bom	Sub-Sede Petrolina	MARIA ZULEIDE	T.R nº 08/2015
229	00229	NF 000525	01/07/2011	Cafeteira Elétrica, Eletrolux, potência 850 V, 220V	R\$	159,00	Verificado	Bom	Sub-Sede Petrolina	MARIA ZULEIDE	T.R nº 08/2015
230	00230	NF 000525	01/07/2011	Ar Condicionado Splint, 18.000 BTUs, Marca: Admiral	R\$	4.578,00	Verificado	Bom	SEDE AGB PV	BERENICE COUTINHO	TR nº 10/2015
231	00231	NF 000525	01/07/2011	Ar Condicionado Splint, 18.000 BTUs, Marca: Admiral	R\$	4.578,00	Verificado	Bom	SEDE AGB PV	BERENICE COUTINHO	TR nº 10/2015
232	00232	NF 000525	01/07/2011	Ar Condicionado Splint, 18.000 BTUs, Marca: Admiral	R\$	4.578,00	Verificado	Bom	Sede da AGB PV / Sala Servidor/Almozarifado	BERENICE COUTINHO	TR nº 10/2015
233	00233	NF 000525	01/07/2011	Ar Condicionado Splint, 30.000 BTUs, Marca: Carrier	R\$	6.799,00	Verificado	Bom	Sede da AGB PV / Sala de reunião	BERENICE COUTINHO	TR nº 10/2015
234	00234	NF 000525	01/07/2011	Ar Condicionado Splint, 30.000 BTUs, Marca: Carrier	R\$	6.799,00	Verificado	Bom	Sub-Sede Petrolina	MARIA ZULEIDE	T.R nº 08/2015
235	00235	NF 000 858	06/09/2011	Micro Intel Core i5 MB Intel DH61 08GB RAM HD 1TB 7200 RPM DVDRW VGA GT 220 Wind 7 Pro Office Home Bussines.	R\$	4.001,00	Verificado	Bom	Sede AGB PV/ Sala Diret Berenice	BERENICE COUTINHO	TR nº 10/2015
236	00236	NF 000 858	06/09/2011	Micro Intel Core i5 MB Intel DH61 08GB RAM HD 1TB 7200 RPM DVDRW VGA GT 220 Wind 7 Pro Office Home Bussines.	R\$	4.001,00	Verificado	Bom	Sede AGB PV/ Estação de Trabalho - Ohany	BERENICE COUTINHO	TR nº 10/2015
237	00237	NF 000 858	06/09/2011	Micro Intel Core i5 MB Intel DH61 08GB RAM HD 1TB 7200 RPM DVDRW VGA GT 220 Wind 7 Pro Office Home Bussines.	R\$	4.001,00	Verificado	Bom	Sede AGB PV/Estação de Trabalho - Ison	BERENICE COUTINHO	TR nº 10/2015
238	00238	NF 000 858	06/09/2011	Micro Intel Core i5 MB Intel DH61 08GB RAM HD 1TB 7200 RPM DVDRW VGA GT 220 Wind 7 Pro Office Home Bussines.	R\$	4.001,00	Verificado	Bom	Sede AGB PV/Sala Diretor Alberto	BERENICE COUTINHO	TR nº 10/2015
239	000239	NF 000 858	06/09/2011	Micro Intel Core i5 MB Intel DH61 08GB RAM HD 1TB 7200 RPM DVDRW VGA GT 220 Wind 7 Pro Office Home Bussines.	R\$	4.001,00	Verificado	Bom	Sede AGB PV/Estação de Trabalho - Rubia	BERENICE COUTINHO	TR nº 10/2015
240	000240	NF 000 858	06/09/2011	Micro Intel Core i5 MB Intel DH61 08GB RAM HD 1TB 7200 RPM DVDRW VGA GT 220 Wind 7 Pro Office Home Bussines.	R\$	4.001,00	Verificado	Bom	Sede AGB PV/Estação de Trabalho - Márcia	BERENICE COUTINHO	TR nº 10/2015
241	000241	NF 000 858	06/09/2011	Micro Intel Core i5 MB Intel DH61 08GB RAM HD 1TB 7200 RPM DVDRW VGA GT 220 Wind 7 Pro Office Home Bussines.	R\$	4.001,00	Verificado	Bom	Sede AGB PV/Estação de Trabalho - Isabella	BERENICE COUTINHO	TR nº 10/2015
242	000242	NF 000 858	06/09/2011	Micro Intel Core i5 MB Intel DH61 08GB RAM HD 1TB 7200 RPM DVDRW VGA GT 220 Wind 7 Pro Office Home Bussines.	R\$	4.001,00	Verificado	Bom	Sede AGB PV/Estação de Trabalho - Patrícia	BERENICE COUTINHO	TR nº 10/2015
243	000243	NF 000 858	06/09/2011	Micro Intel Core i5 MB Intel DH61 08GB RAM HD 1TB 7200 RPM DVDRW VGA GT 220 Wind 7 Pro Office Home Bussines.	R\$	4.001,00	Verificado	Bom	Sede AGB PV/Estação de Trabalho - Jessica	BERENICE COUTINHO	TR nº 10/2015
244	000244	NF 000 858	06/09/2011	Micro Intel Core i5 MB Intel DH61 08GB RAM HD 1TB 7200 RPM DVDRW VGA GT 220 Wind 7 Pro Office Home Bussines.	R\$	4.001,00	Verificado	Bom	Sede AGB PV/Estação de Trabalho - Marília	BERENICE COUTINHO	TR nº 10/2015

245	000245	NF 000.858	06/09/2011	Micro Intel Core i5 MB Intel DH61 08GB RAM HD 1TB 7200 RPM DVDRW VGA GT 220 Wind 7 Pro Office Home Bussines	R\$	4.001,00	Verificado	Bom	Sede da AGB PV / Sala Servidor/Almoxarifado	BERENICE COUTINHO	TR nº 10/2015
246	000246	NF 000.858	06/09/2011	Micro Intel Core i5 MB Intel DH61 08GB RAM HD 1TB 7200 RPM DVDRW VGA GT 220 Wind 7 Pro Office Home Bussines	R\$	4.001,00	Verificado	Bom	Bom Jesus da Lapa	FRANCIMARA SOUZA	TR nº 07/2015
247	000247	NF 000.858	06/09/2011	Micro Intel Core i5 MB Intel DH61 08GB RAM HD 1TB 7200 RPM DVDRW VGA GT 220 Wind 7 Pro Office Home Bussines	R\$	4.001,00	Verificado	Bom	Sede da AGB PV / Sala Servidor/Almoxarifado	BERENICE COUTINHO	TR nº 010/2015
248	000248	NF 000.858	06/09/2011	Micro Intel Core i5 MB Intel DH61 08GB RAM HD 1TB 7200 RPM DVDRW VGA GT 220 Wind 7 Pro Office Home Bussines	R\$	4.001,00	Verificado	Bom	Sede da AGB PV - Assessoria Técnica	BERENICE COUTINHO	TR nº 010/2015
249	000249	NF 000.858	06/09/2011	Micro Intel Core i5 MB Intel DH61 08GB RAM HD 1TB 7200 RPM DVDRW VGA GT 220 Wind 7 Pro Office Home Bussines	R\$	4.001,00	Em manutenção	Bom	Bom Jesus da Lapa	FRANCIMARA SOUZA	TR nº 07/2015
250	000250	NF 000.858	06/09/2011	Micro Intel Core i5 MB Intel DH61 08GB RAM HD 1TB 7200 RPM DVDRW VGA GT 220 Wind 7 Pro Office Home Bussines	R\$	4.001,00	Verificado	Bom	Sede AGB PV/Recepção	BERENICE COUTINHO	TR nº 010/2015
251	000251	NF 000.858	06/09/2011	Micro Intel Core i5 MB Intel DH61 08GB RAM HD 1TB 7200 RPM DVDRW VGA GT 220 Wind 7 Pro Office Home Bussines	R\$	4.001,00	Verificado	Bom	Sede AGB PV/Estação de Trabalho - Célia	BERENICE COUTINHO	TR nº 010/2015
252	000252	NF 000.858	06/09/2011	Micro Intel Core i5 MB Intel DH61 08GB RAM HD 1TB 7200 RPM DVDRW VGA GT 220 Wind 7 Pro Office Home Bussines	R\$	4.001,00	Verificado	Bom	Sede AGB PV/Estação de Trabalho - Thiago	BERENICE COUTINHO	TR nº 010/2015
253	000253	NF 000.858	06/09/2011	Micro Intel Core i5 MB Intel DH61 08GB RAM HD 1TB 7200 RPM DVDRW VGA GT 220 Wind 7 Pro Office Home Bussines	R\$	4.001,00	Verificado	Bom	Sede AGB PV/Manutenção Cyclus	BERENICE COUTINHO	TR nº 010/2015
254	000254	NF 000.858	06/09/2011	Micro Intel Core i5 MB Intel DH61 08GB RAM HD 1TB 7200 RPM DVDRW VGA GT 220 Wind 7 Pro Office Home Bussines	R\$	4.001,00	Verificado	Bom	Sede AGB PV/Estação de Trabalho - Ottoniel	BERENICE COUTINHO	TR nº 010/2015
255	000255	NF 000.858	06/09/2011	Micro Intel Core i5 MB Intel DH61 08GB RAM HD 1TB 7200 RPM DVDRW VGA GT 220 Wind 7 Pro Office Home Bussines	R\$	4.001,00	Verificado	Bom	Sede AGB PV/Estação de Trabalho - Jose Eustáquio	BERENICE COUTINHO	TR nº 010/2015
256	000256	NF 000.858	06/09/2011	Micro Intel Core i5 MB Intel DH61 08GB RAM HD 1TB 7200 RPM DVDRW VGA GT 220 Wind 7 Pro Office Home Bussines	R\$	4.001,00	Verificado	Bom	Sede AGB PV/Estação de Trabalho - André	BERENICE COUTINHO	TR nº 010/2015
257	000257	NF 000.858	06/09/2011	Micro Intel Core i5 MB Intel DH61 08GB RAM HD 1TB 7200 RPM DVDRW VGA GT 220 Wind 7 Pro Office Home Bussines	R\$	4.001,00	Verificado	Bom	Sede AGB PV/Estação de Trabalho - Andreia	BERENICE COUTINHO	TR nº 010/2015
258	000258	NF 000.858	06/09/2011	Micro Intel Core i5 MB Intel DH61 08GB RAM HD 1TB 7200 RPM DVDRW VGA GT 220 Wind 7 Pro Office Home Bussines	R\$	4.001,00	Verificado	Bom	Sede AGB PV/Estação de Trabalho - David	BERENICE COUTINHO	TR nº 010/2015
259	000259	NF 000.858	06/09/2011	Micro Intel Core i5 MB Intel DH61 08GB RAM HD 1TB 7200 RPM DVDRW VGA GT 220 Wind 7 Pro Office Home Bussines	R\$	4.001,00	Verificado	Bom	Sede AGB PV/Estação de Trabalho - Silvana	BERENICE COUTINHO	TR nº 010/2015
260	000260	NF 000.858	06/09/2011	Micro Intel Core i5 MB Intel DH61 08GB RAM HD 1TB 7200 RPM DVDRW VGA GT 220 Wind 7 Pro Office Home Bussines	R\$	4.001,00	Verificado	Bom	Sede AGB PV/Estação de Trabalho - Ana Cristina	BERENICE COUTINHO	TR nº 010/2015
261	000261	NF 000.858	06/09/2011	Micro Intel Core i5 MB Intel DH61 08GB RAM HD 1TB 7200 RPM DVDRW VGA GT 220 Wind 7 Pro Office Home Bussines	R\$	4.001,00	Verificado	Bom	Sede AGB PV/Estação de Trabalho - Contabilidade	BERENICE COUTINHO	TR nº 010/2015
262	000262	NF 000.858	06/09/2011	Micro Intel Core i5 MB Intel DH61 08GB RAM HD 1TB 7200 RPM DVDRW VGA GT 220 Wind 7 Pro Office Home Bussines	R\$	4.001,00	Verificado	Danificado	Sede AGB PV/ Sala Servidor/Almoxarifado	BERENICE COUTINHO	TR nº 010/2015
263	000263	NF 000.858	06/09/2011	Micro Intel Core i5 MB Intel DH61 08GB RAM HD 1TB 7200 RPM DVDRW VGA GT 220 Wind 7 Pro Office Home Bussines	R\$	4.001,00	Verificado	Bom	Sede da AGB PV / Sala Servidor/Almoxarifado	BERENICE COUTINHO	TR nº 010/2015
264	000264	NF 000.858	06/09/2011	Micro Intel Core i5 MB Intel DH61 08GB RAM HD 1TB 7200 RPM DVDRW VGA GT 220 Wind 7 Pro Office Home Bussines	R\$	4.001,00	Verificado	Bom	Sede AGB PV/Estação de Trabalho - Anny	BERENICE COUTINHO	TR nº 010/2015
265	000265	NF 877	13/09/2011	Estabilizador 500 V A Bivolt	R\$	200,00	Verificado	Bom	Bom Jesus da Lapa	FRANCIMARA SOUZA	TR nº 07/2015
266	000266	NF 877	13/09/2011	Estabilizador 500 V A Bivolt	R\$	200,00	Verificado	Bom	Bom Jesus da Lapa	FRANCIMARA SOUZA	TR nº 07/2015
267	000267	NF 877	13/09/2011	Estabilizador 500 V A Bivolt	R\$	200,00	Verificado	Bom*	Sede da AGB PV / Almoxarifado, Carjós nº 150	BERENICE COUTINHO	TR nº 010/2015
268	000268	NF 877	13/09/2011	Estabilizador 500 V A Bivolt	R\$	200,00	Verificado	Bom	Sede AGB PV/Estação de Trabalho - Marília	BERENICE COUTINHO	TR nº 010/2015
269	000269	NF 877	13/09/2011	Estabilizador 500 V A Bivolt	R\$	200,00	Verificado	Bom	Sede da AGB PV	BERENICE COUTINHO	TR nº 010/2015
270	000270	NF 877	13/09/2011	Estabilizador 500 V A Bivolt	R\$	200,00	Verificado	Bom	Sede AGB PV/Estação de Trabalho - Ottoniel	BERENICE COUTINHO	TR nº 010/2015
271	000271	NF 877	13/09/2011	Estabilizador 500 V A Bivolt	R\$	200,00	Verificado	Bom	Sede AGB PV/Estação de Trabalho - Andréa	BERENICE COUTINHO	TR nº 010/2015



272	000272	NF 877	13/09/2011	Estabilizador 500 V.A Bivolt	R\$	200,00	Verificado	Bom	Sede AGB PV/Estação de Trabalho - Thiago	BERENICE COUTINHO	TR nº 010/2015
273	000273	NF 877	13/09/2011	Estabilizador 500 V.A Bivolt	R\$	200,00	Verificado	Bom	Sede AGB PV/Estação de Trabalho - Othmy	BERENICE COUTINHO	TR nº 010/2015
274	000274	NF 877	13/09/2011	Estabilizador 500 V.A Bivolt	R\$	200,00	Verificado	Bom	Sede AGB PV/Estação de Trabalho - Isabella	BERENICE COUTINHO	TR nº 010/2015
275	000275	NF 877	13/09/2011	Estabilizador 500 V.A Bivolt	R\$	200,00	Verificado	Bom	Sede AGB PV/Estação de Trabalho - Recepção	BERENICE COUTINHO	TR nº 010/2015
276	000276	NF 877	13/09/2011	Estabilizador 500 V.A Bivolt	R\$	200,00	Verificado	Bom	Sede AGB PV/Estação de Trabalho - Célia	BERENICE COUTINHO	TR nº 010/2015
277	000277	NF 877	13/09/2011	Estabilizador 500 V.A Bivolt	R\$	200,00	Verificado	Bom	Maceió	JULIANA SHEILA	TR nº 013/2015
278	000278	NF 877	13/09/2011	Estabilizador 500 V.A Bivolt	R\$	200,00	Verificado	Bom	Maceió	JULIANA SHEILA	TR nº 013/2015
279	000279	NF 877	13/09/2011	Estabilizador 500 V.A Bivolt	R\$	200,00	Verificado	Bom	Maceió	JULIANA SHEILA	TR nº 013/2015
280	000280	NF 877	13/09/2011	Estabilizador 500 V.A Bivolt	R\$	200,00	Verificado	Bom	Maceió	JULIANA SHEILA	TR nº 013/2015
281	000281	NF 877	13/09/2011	Estabilizador 500 V.A Bivolt	R\$	200,00	Verificado	Bom	Sede AGB PV/Estação de Trabalho - Márcia	BERENICE COUTINHO	TR nº 010/2015
282	000282	NF 877	13/09/2011	Estabilizador 500 V.A Bivolt	R\$	200,00	Verificado	Bom	Sede AGB PV/Estação de Trabalho - Rubia	BERENICE COUTINHO	TR nº 010/2015
283	000283	NF 877	13/09/2011	Estabilizador 500 V.A Bivolt	R\$	200,00	Verificado	Bom	Sede AGB PV/Estação de Trabalho - Márcia	BERENICE COUTINHO	TR nº 010/2015
284	000284	NF 877	13/09/2011	Estabilizador 500 V.A Bivolt	R\$	200,00	Verificado	Bom	Sede AGB PV/Estação de Trabalho - Silvana	BERENICE COUTINHO	TR nº 010/2015
285	000285	NF 877	13/09/2011	Estabilizador 500 V.A Bivolt	R\$	200,00	Verificado	Bom	Sede AGB PV/Diretor Alberto	BERENICE COUTINHO	TR nº 010/2015
286	000286	NF 877	13/09/2011	Estabilizador 500 V.A Bivolt	R\$	200,00	Verificado	Bom	Sede AGB PV/Estação de Trabalho - José Eustáquio	BERENICE COUTINHO	TR nº 010/2015
287	000287	NF 877	13/09/2011	Estabilizador 500 V.A Bivolt	R\$	200,00	Verificado	Bom	Sede AGB PV/ Estação de Trabalho - Patrícia	BERENICE COUTINHO	TR nº 010/2015
288	000288	NF 877	13/09/2011	Estabilizador 500 V.A Bivolt	R\$	200,00	Verificado	Bom	Sede da AGB PV / Almoxarifado, Carijós nº 150	BERENICE COUTINHO	TR nº 010/2015
289	000289	NF 877	13/09/2011	Estabilizador 500 V.A Bivolt	R\$	200,00	Verificado	Bom	Sede AGB PV/ Estação de Trabalho - Hiron	BERENICE COUTINHO	TR nº 010/2015
290	000290	NF 877	13/09/2011	Estabilizador 500 V.A Bivolt	R\$	200,00	Verificado	Bom	Sede AGB PV/ Estação de Trabalho - André	BERENICE COUTINHO	TR nº 010/2015
291	000291	NF 877	13/09/2011	Estabilizador 500 V.A Bivolt	R\$	200,00	Verificado	Bom	Sede AGB PV/ Diretora Berenice	BERENICE COUTINHO	TR nº 010/2015
292	000292	NF 877	13/09/2011	Estabilizador 500 V.A Bivolt	R\$	200,00	Verificado	Bom	Sede AGB PV/ Estação de Trabalho - Contabilidade	BERENICE COUTINHO	TR nº 010/2015
293	000293	NF 877	13/09/2011	Estabilizador 500 V.A Bivolt	R\$	200,00	Verificado	Bom	Penedo	JOSÉ MACIEL	TR nº 06/2015
294	000294	NF 877	13/09/2011	Estabilizador 500 V.A Bivolt	R\$	200,00	Verificado	Bom	Maceió	JULIANA SHEILA	TR nº 013/2015
295	000295	NF 877	13/09/2011	NOBREAK 2,2KVA	R\$	1.645,00	Verificado	Danificado	Bom Jesus da Lapa	FRANCIMARA SOUZA	TR nº 07/2015
296	000296	NF 877	13/09/2011	Impressora Sansung CLX 3185 N	R\$	1.250,00	Verificado	Bom	Sede AGB PV - Sala do Servidor/Almoxarifado	BERENICE COUTINHO	TR nº 010/2015
297	000297	NF 877	13/09/2011	Impressora Sansung CLX 3185 N	R\$	1.250,00	Verificado	Bom	Sede AGB PV - Sala do Servidor/Almoxarifado	BERENICE COUTINHO	TR nº 010/2015
298	000298	NF 877	13/09/2011	Impressora Sansung CLX 3185 N	R\$	1.250,00	Verificado	Bom	Sede AGB PV - Sala do Servidor/Almoxarifado	BERENICE COUTINHO	TR nº 010/2015
299	000299	NF 877	13/09/2011	Impressora Sansung CLX 3185 N	R\$	1.250,00	Verificado	Bom	Sede AGB PV/ Diretora Célia	BERENICE COUTINHO	TR nº 010/2015
300	000300	NF 877	13/09/2011	Impressora Multifuncional HP CM 1415 FNW	R\$	2.180,00	Verificado	Bom	Sede AGB PV/ Ilha de impressão/Silvana	BERENICE COUTINHO	TR nº 010/2015
301	000301	NF 877	13/09/2011	Impressora Multifuncional HP CM 141 FNW	R\$	2.180,00	Verificado	Bom	Maceió	JULIANA SHEILA	TR nº 013/2015
302	000302	NF 000590	14/09/2011	Servidor de Rede com 2 processadores Intel Xeon X5690 e Placa mãe Intel Server S5520HCR-16 GB (4X4GB) Memória Ram Kingston ECC 1333 MHz DDR3 DIMM -4HDS Sat hotplug SCAGATE ST 310042455 , 3,5 polegadas 7.200 rpm de 1TB Controladora Raid interna Intel SRCASARB - 4 Portas de Rede Gigabit 10/100/1000 - fonte de alimentação INTEL sace 35116 Redundante 600W Real - Gravador de DVD - Windows SERVER 2008 - Microsoft Office Home And Business 2010 - Mouse Optico Microsft 200 - Teclado Microsft 600 usb multimidia e Monitor LED LG E 20415 20	R\$	44.946,00	Verificado	Bom	Sede AGB PV - Sala do Servidor/Almoxarifado	BERENICE COUTINHO	TR nº 010/2015
303	000303	NF 877	14/09/2011	HD Externo SLIM	R\$	438,00	Verificado	Bom	Sede AGB PV - Sala do Servidor/Almoxarifado	BERENICE COUTINHO	TR nº 010/2015
304	000304	NF 877	14/09/2011	HD Externo SLIM	R\$	438,00	Verificado	Bom	Sede AGB PV - Sala do Servidor/Almoxarifado	BERENICE COUTINHO	TR nº 010/2015

305	000305	NF 877	14/09/2011	HD Externo SLIM	R\$	438,00	Verificado	Bom	Sede da AGB PV	ANA CRISTINA	TR nº 02/2015
306	000306	NF 877	14/09/2011	HD Externo SLIM	R\$	438,00	Verificado	Bom	Sede AGB PV - Sala do Servidor/Almoxarifado	BERENICE COUTINHO	TR nº 010/2015
307	000307	NF 877	14/09/2011	HD Externo SLIM	R\$	438,00	Verificado	Bom	Sede AGB PV - Sala do Servidor/Almoxarifado	BERENICE COUTINHO	TR nº 010/2015
308	000308	NF 877	14/09/2011	Roteador Wireless 300 MBPS	R\$	300,00	Verificado	Bom	Maceió	JULIANA SHEILA	TR nº 013/2015
309	000309	NF 877	14/09/2011	Roteador Wireless 300 MBPS	R\$	300,00	Verificado	Bom	Maceió	JULIANA SHEILA	TR nº 013/2015
310	000310	NF 877	14/09/2011	Roteador Wireless 300 MBPS	R\$	300,00	Verificado	Bom	Sede CBH Velhas	MARCOS POLIGNANO	TR nº 14/2015
311	000311	NF 877	14/09/2011	Roteador Wireless 300 MBPS	R\$	300,00	Verificado	Bom	Petrolina	MARIA ZULEIDE	ATUALIZAR
312	000312	NF 877	14/09/2011	Roteador Wireless 300 MBPS	R\$	300,00	Verificado	Bom	Sede AGB PV - Sala do Servidor/Almoxarifado	BERENICE COUTINHO	TR nº 10/2015
313	000313	NF 877	14/09/2011	Filmadora Sony HDR - XR 150 c/ Bolsa protetora lowepro 140 AWLP 35244; carregador MOX_MQ-TRP; bateria reserva MOX_FV70	R\$	4.380,00	Verificado	Bom	Sede AGB PV - Sala do Servidor/Almoxarifado	BERENICE COUTINHO	TR nº 10/2015
314	000314	NF 877	14/09/2011	Notebook Sony VPC - EG16 FMW com pacote Office + Mochila	R\$	4.650,00	Verificado	Bom	Presidencia CBHSF - AL	ANILVADO MIRANDA	TR nº 04/2015
315	000315	NF 877	14/09/2011	Notebook Sony VPC - EG16 FMW com pacote Office + Mochila	R\$	4.650,00	Verificado	Bom	Sede AGB PV - Sala do Servidor/Almoxarifado	BERENICE COUTINHO	TR nº 10/2015
316	000316	NF 877	14/09/2011	Notebook Sony VPC - EG16 FMW com pacote Office + Mochila	R\$	4.650,00	Verificado	Bom	Sub-Sede Petrolina	MARIA ZULEIDE	TR nº 08/2015
317	000317	NF 877	14/09/2011	Notebook Sony VPC - EG16 FMW com pacote Office + Mochila	R\$	4.650,00	Verificado	Bom	Sede AGB PV - Sala do Servidor/Almoxarifado	BERENICE COUTINHO	
318	000318	NF 877	14/09/2011	Notebook Sony VPC - EG16 FMW com pacote Office	R\$	4.650,00	Verificado	Bom	Maceió	JULIANA SHEILA	TR nº 013/2015
319	000319	NF 877	14/09/2011	Notebook Sony VPC - EG16 FMW com pacote Office + Mochila	R\$	4.650,00	Verificado	Bom	Sede AGB PV - Sala do Servidor/Almoxarifado	BERENICE COUTINHO	TR nº 10/2015
320	000320	NF 877	14/09/2011	Notebook Sony VPC - EG16 FMW com pacote Office + Mochila	R\$	4.650,00	Verificado	Bom	CCR Bom Jesus	CLÁUDIO PEREIRA	TR nº 005/2015
321	000321	NF 000.858	06/09/2011	Monitor LED 21,5 - LG - E 2241	R\$	499,00	Verificado	Bom	Sede AGB PV - Sala do Servidor/Almoxarifado	BERENICE COUTINHO	TR nº 10/2015
322	000322	NF 000.858	06/09/2011	Monitor LED 21,5 - LG - E 2241	R\$	499,00	Verificado	Bom	Sede AGB PV - Sala do Servidor/Almoxarifado	BERENICE COUTINHO	TR nº 10/2015
323	000323	NF 000.858	06/09/2011	Monitor LED 21,5 - LG - E 2241	R\$	499,00	Verificado	Bom	Sede AGB PV - Sala do Servidor/Almoxarifado	BERENICE COUTINHO	TR nº 10/2015
324	000324	NF 000.858	06/09/2011	Monitor LED 21,5 - LG - E 2241	R\$	499,00	Verificado	Bom	Sede AGB PV/ Estação de Trabalho - Itan	BERENICE COUTINHO	TR nº 10/2015
325	000325	NF 000.858	06/09/2011	Monitor LED 21,5 - LG - E 2241	R\$	499,00	Verificado	Bom	Sede AGB PV/ Estação de Trabalho -	BERENICE COUTINHO	TR nº 10/2015
326	000326	NF 000.858	06/09/2011	Monitor LED 21,5 - LG - E 2241	R\$	499,00	Verificado	Bom	Sede AGB PV/ Diretora Berenice	BERENICE COUTINHO	TR nº 10/2015
327	000327	NF 000.858	06/09/2011	Monitor LED 21,5 - LG - E 2241	R\$	499,00	Verificado	Bom	Sede AGB PV/ Estação de Trabalho - Andréa	BERENICE COUTINHO	TR nº 10/2015
328	000328	NF 000.858	06/09/2011	Monitor LED 21,5 - LG - E 2241	R\$	499,00	Verificado	Bom	Sede AGB PV/ Estação de Trabalho - Isabella	BERENICE COUTINHO	TR nº 10/2015
329	000329	NF 000.858	06/09/2011	Monitor LED 21,5 - LG - E 2241	R\$	499,00	Verificado	Bom	Sede AGB PV/ Estação de Trabalho - Ohany	BERENICE COUTINHO	TR nº 10/2015
330	000330	NF 000.858	06/09/2011	Monitor LED 21,5 - LG - E 2241	R\$	499,00	Verificado	Bom	Sede AGB PV/ Estação de Trabalho - José Eustáquio	BERENICE COUTINHO	TR nº 10/2015
331	000331	NF 000.858	06/09/2011	Monitor LED 21,5 - LG - E 2241	R\$	499,00	Verificado	Bom	Sede AGB PV - Sala do Servidor/Almoxarifado	BERENICE COUTINHO	TR nº 10/2015
332	000332	NF 000.858	06/09/2011	Monitor LED 21,5 - LG - E 2241	R\$	499,00	Verificado	Bom	Sede AGB PV/ Estação de Trabalho - Vazila	BERENICE COUTINHO	TR nº 10/2015
333	000333	NF 000.858	06/09/2011	Monitor LED 21,5 - LG - E 2241	R\$	499,00	Verificado	Bom	Bom Jesus da Lapa	FRANCIMARA SOUZA	TR nº 07/2015
334	000334	NF 000.858	06/09/2011	Monitor LED 21,5 - LG - E 2241	R\$	499,00	Verificado	Bom	Sede AGB PV/Diretora Ana Cristina	BERENICE COUTINHO	TR nº 10/2015
335	000335	NF 000.858	06/09/2011	Monitor LED 21,5 - LG - E 2241	R\$	499,00	Verificado	Bom	Sede AGB PV - Sala do Servidor/Almoxarifado	BERENICE COUTINHO	TR nº 10/2015
336	000336	NF 000.858	06/09/2011	Monitor LED 21,5 - LG - E 2241	R\$	499,00	Verificado	Bom	Sede AGB PV/ Estação de Trabalho - Otonei	BERENICE COUTINHO	TR nº 10/2015
337	000337	NF 000.858	06/09/2011	Monitor LED 21,5 - LG - E 2241	R\$	499,00	Verificado	Bom	Sede AGB PV/ Estação de Trabalho - Recepção	BERENICE COUTINHO	TR nº 10/2015
338	000338	NF 000.858	06/09/2011	Monitor LED 21,5 - LG - E 2241	R\$	499,00	Verificado	Bom	Sede AGB PV/ Estação de Trabalho - Silvana	BERENICE COUTINHO	TR nº 10/2015
339	000339	NF 000.858	06/09/2011	Monitor LED 21,5 - LG - E 2241	R\$	499,00	Verificado	Bom	Sede AGB PV/ Estação de Trabalho - André	BERENICE COUTINHO	TR nº 10/2015
340	000340	NF 000.858	06/09/2011	Monitor LED 21,5 - LG - E 2241	R\$	499,00	Verificado	Bom	Sede AGB PV/ Estação de Trabalho - Márcia	BERENICE COUTINHO	TR nº 10/2015
341	000341	NF 000.858	06/09/2011	Monitor LED 21,5 - LG - E 2241	R\$	499,00	Verificado	Bom	Sede AGB PV/ Estação de Trabalho - David	BERENICE COUTINHO	TR nº 10/2015
342	000342	NF 000.858	06/09/2011	Monitor LED 21,5 - LG - E 2241	R\$	499,00	Verificado	Bom	Bom Jesus da Lapa	FRANCIMARA SOUZA	TR nº 07/2015
343	000343	NF 000.858	06/09/2011	Monitor LED 21,5 - LG - E 2241	R\$	499,00	Verificado	Bom	Sede AGB PV/Diretor Alberto	BERENICE COUTINHO	TR nº 10/2015
344	000344	NF 000.858	06/09/2011	Monitor LED 21,5 - LG - E 2241	R\$	499,00	Verificado	Bom	Sede AGB PV/Estação de Trabalho - Rúbia	BERENICE COUTINHO	TR nº 10/2015



345	000345	NF 000.858	06/09/2011	Monitor LED 21,5 - LG - E 2241	R\$	499,00	Verificado	Bom	Sede AGB PV/Estação de Trabalho - Thiago	BERENICE COUTINHO	TR nº 10/2015
346	000346	NF 000.858	06/09/2011	Monitor LED 21,5 - LG - E 2241	R\$	499,00	Verificado	Bom	Sede AGB PV/Estação de Trabalho - Jéssica	BERENICE COUTINHO	TR nº 10/2015
347	000347	NF 000.858	06/09/2011	Monitor LED 21,5 - LG - E 2241	R\$	499,00	Verificado	Bom	Sede AGB PV/Estação de Trabalho - Marília	BERENICE COUTINHO	TR nº 10/2015
348	000348	NF 000.858	06/09/2011	Monitor LED 21,5 - LG - E 2241	R\$	499,00	Verificado	Bom	Sede AGB PV/Estação de Trabalho - Célia	BERENICE COUTINHO	TR nº 10/2015
349	000349	NF 000.858	06/09/2011	Monitor LED 21,5 - LG - E 2241	R\$	499,00	Verificado	Bom	Sede AGB PV - Sala do Servidor/Almoxarifado	BERENICE COUTINHO	TR nº 10/2015
350	000350	NF 000.858	06/09/2011	Monitor LED 21,5 - LG - E 2241	R\$	499,00	Verificado	Bom	Sede AGB PV - Sala do Servidor/Almoxarifado	BERENICE COUTINHO	TR nº 10/2015
351	000351	NF 000590	14/09/2011	Monitor LCD FLATON 20 - LG - E 20415	R\$	399,00	Verificado	Bom	Sede AGB PV - Sala do Servidor/Almoxarifado	BERENICE COUTINHO	TR nº 10/2015
352	000352	NF 877	14/09/2011	Filmadora Sony HDR - CX 700 V c/ Bolsa protetora lowepro 140 AWLP 35244, carregador MOX, MO-TRP, bateria reserva MOX FH70.	R\$	5.550,00	Verificado	Bom	Sede AGB PV - Sala do Servidor/Almoxarifado	BERENICE COUTINHO	TR nº 10/2015
353	000353	NF 877	14/09/2011	Tripe para Filmadora	R\$	1.170,00	Verificado	Bom	Sede AGB PV - Sala do Servidor/Almoxarifado	BERENICE COUTINHO	TR nº 10/2015
354	000354	NF 877	14/09/2011	Câmara Fotográfica Sony DSC - HX1 c/ Bolsa protetora lowepro 140 AWLP 35244, carregador MOX, MO-TRP, bateria reserva MOX FH70.	R\$	2.950,00	Verificado	Bom	Sede AGB PV - Sala do Servidor/Almoxarifado	BERENICE COUTINHO	TR nº 10/2015
355	000355	NF 877	14/09/2011	Microfone para HDV/DV/CAM Camaras Sony ECM-678	R\$	910,00	Verificado	Bom	Sede AGB PV - Sala do Servidor/Almoxarifado	BERENICE COUTINHO	TR nº 10/2015
356	000356	NF 877	14/09/2011	Camara Digital SonyW 570 + Cartão Memória 16 GB	R\$	-	Verificado	Furtado	Presidencia CBHSF - AL	ANILVADO MIRANDA	TR nº 04/2015
357	000357	NF 877	14/09/2011	Camara Digital SonyW 570	R\$	910,00	Verificado	Bom	Sub-Sede Petrolina	MARIA ZULEIDE	TR nº 08/2015
358	000358	NF 877	14/09/2011	Camara Digital SonyW 570 c/ Bateria reserva NP BN1, bolsa de proteção e carregador.	R\$	910,00	Verificado	Bom	Sede AGB PV - Sala do Servidor/Almoxarifado	BERENICE COUTINHO	TR nº 10/2015
359	000359	NF 877	14/09/2011	Camara Digital SonyW 570	R\$	910,00	Verificado	Em manutenção	Sede da AGB PV	BERENICE COUTINHO	TR nº 10/2015
360	000360	NF 877	14/09/2011	GPS Tipo Outdoor Resolução 240 x 320	R\$	2.600,00	Verificado	Bom	Sede AGB PV/Estação de Trabalho - Thiago	THIAGO BATISTA	TR nº 09/2015
361	000361	NF 877	14/09/2011	GPS Tipo Outdoor Resolução 240 x 320	R\$	2.600,00	Verificado	Bom	Sede AGB PV - Sala do Servidor/Almoxarifado	BERENICE COUTINHO	TR nº 10/2015
362	000362	NF 877	14/09/2011	GPS Tipo Outdoor Resolução 240 x 320	R\$	2.600,00	Verificado	Bom	Bom Jesus da Lapa	FRANCIMARA SOUZA	TR nº 07/2015
363	000363	NF 877	14/09/2011	GPS Tipo Outdoor Resolução 240 x 320	R\$	2.600,00	Verificado	Bom	Sub-Sede Petrolina	MARIA ZULEIDE	TR nº 08/2015
364	000364	NF 877	14/09/2011	Gravador Sony	R\$	520,00	Verificado	Bom	Bom Jesus da Lapa	FRANCIMARA SOUZA	TR nº 07/2015
365	000365	NF 877	14/09/2011	Gravador Sony	R\$	520,00	Verificado	Bom	Sede AGB PV	ANA CRISTINA	TR nº 02/2015
366	000366	NF 877	14/09/2011	Notebook Asus EEEPC 1201 T NET ONE 02 GB RAM 250 GB HD Tela 11,6"	R\$	2.920,00	Verificado	Bom	Maceió	JULIANA SHEILA	TR nº 013/2015
367	000367	NF 877	14/09/2011	Notebook Asus EEEPC 1201 T NET ONE 02 GB RAM 250 GB HD Tela 11,6"	R\$	2.920,00	verificado	Bom	Sede AGB PV/Diretora Célia	BERENICE COUTINHO	TR nº 10/2015
368	000368	NF 877	14/09/2011	Projektor Optoma TX - 799	R\$	6.330,00	Verificado	Bom	Bom Jesus da Lapa	FRANCIMARA SOUZA	TR nº 07/2015
369	000369	NF 877	14/09/2011	Projektor Optoma TX - 799	R\$	6.330,00	Verificado	Bom	Sede AGB PV - Sala de Trabalho	BERENICE COUTINHO	TR nº 10/2015
370	000370	NF 877	14/09/2011	Projektor Optoma TX - 799	R\$	6.330,00	Verificado	Bom	Sede AGB PV - Sala do Servidor/Almoxarifado	BERENICE COUTINHO	TR nº 10/2015
371	000371	NF 877	14/09/2011	Tela Retratio Nardelli NRM-003	R\$	520,00	Verificado	Bom	Sede AGB PV - Almoxarifado nº 150	BERENICE COUTINHO	TR nº 10/2015
372	000372	NF 877	14/09/2011	Tela Retratio Nardelli NRM-004	R\$	520,00	Verificado	Bom	Sede AGB PV - Sala de Reunião	BERENICE COUTINHO	TR nº 10/2015
373	000373	NF 877	14/09/2011	Tela Retratio Nardelli NRM-005	R\$	520,00	Verificado	Bom	Bom Jesus da Lapa	FRANCIMARA SOUZA	TR nº 07/2015
374	000374	NF 12	10/10/2011	Cadeira Fixa Tecido	R\$	70,00	Verificado	Bom	Bom Jesus da Lapa	FRANCIMARA SOUZA	TR nº 07/2015
375	000375	NF 12	10/10/2011	Cadeira Fixa Tecido	R\$	70,00	Verificado	Bom	Bom Jesus da Lapa	FRANCIMARA SOUZA	TR nº 07/2015
376	000376	NF 12	10/10/2011	Cadeira Fixa Tecido	R\$	70,00	Verificado	Bom	Bom Jesus da Lapa	FRANCIMARA SOUZA	TR nº 07/2015
377	000377	NF 12	10/10/2011	Cadeira Fixa Tecido	R\$	70,00	Verificado	Bom	Bom Jesus da Lapa	FRANCIMARA SOUZA	TR nº 07/2015
378	000378	NF 12	10/10/2011	Cadeira Fixa Tecido	R\$	70,00	Verificado	Bom	Bom Jesus da Lapa	FRANCIMARA SOUZA	TR nº 07/2015
379	000379	NF 12	10/10/2011	Cadeira Fixa Tecido	R\$	70,00	Verificado	Bom	Bom Jesus da Lapa	FRANCIMARA SOUZA	TR nº 07/2015
380	000380	NF 12	10/10/2011	Cadeira Fixa Tecido	R\$	70,00	Verificado	Bom	Bom Jesus da Lapa	FRANCIMARA SOUZA	TR nº 07/2015
381	000381	NF 12	10/10/2011	Cadeira Fixa Tecido	R\$	70,00	Verificado	Bom	Bom Jesus da Lapa	FRANCIMARA SOUZA	TR nº 07/2015
382	000382	NF 12	10/10/2011	Cadeira Fixa Tecido	R\$	70,00	Verificado	Bom	Bom Jesus da Lapa	FRANCIMARA SOUZA	TR nº 07/2015
383	000383	NF 12	10/10/2011	Cadeira Fixa Tecido	R\$	70,00	Verificado	Bom	Bom Jesus da Lapa	FRANCIMARA SOUZA	TR nº 07/2015
384	000384	NF 12	10/10/2011	Cadeira Fixa Tecido	R\$	70,00	Verificado	Bom	Bom Jesus da Lapa	FRANCIMARA SOUZA	TR nº 07/2015
385	000385	NF 12	10/10/2011	Cadeira Fixa Tecido	R\$	70,00	Verificado	Bom	Bom Jesus da Lapa	FRANCIMARA SOUZA	TR nº 07/2015
386	000386	NF 12	10/10/2011	Cadeira Fixa Tecido	R\$	70,00	Verificado	Bom	Bom Jesus da Lapa	FRANCIMARA SOUZA	TR nº 07/2015
387	000387	NF 12	10/10/2011	Cadeira Fixa Tecido	R\$	70,00	Verificado	Bom	Bom Jesus da Lapa	FRANCIMARA SOUZA	TR nº 07/2015
388	000388	NF 12	10/10/2011	Cadeira Fixa Tecido	R\$	70,00	Verificado	Bom	Bom Jesus da Lapa	FRANCIMARA SOUZA	TR nº 07/2015
389	000389	NF 12	10/10/2011	Cadeira Fixa Tecido	R\$	70,00	Verificado	Bom	Bom Jesus da Lapa	FRANCIMARA SOUZA	TR nº 07/2015
390	000390	NF 12	10/10/2011	Cadeira Fixa Tecido	R\$	70,00	Verificado	Bom	Bom Jesus da Lapa	FRANCIMARA SOUZA	TR nº 07/2015
391	000391	NF 12	10/10/2011	Cadeira Fixa Tecido	R\$	70,00	Verificado	Bom	Bom Jesus da Lapa	FRANCIMARA SOUZA	TR nº 07/2015
392	000392	NF 12	10/10/2011	Cadeira Fixa Tecido	R\$	70,00	Verificado	Bom	Bom Jesus da Lapa	FRANCIMARA SOUZA	TR nº 07/2015
393	000393	NF 12	10/10/2011	Mesa de 1,20 mt pandim	R\$	151,00	Verificado	Bom	Bom Jesus da Lapa	FRANCIMARA SOUZA	TR nº 07/2015



394	000394	NF 12	10/10/2011	Armário Resiste Fechado	R\$	375,00	Verificado	Bom	Bom Jesus da Lapa	FRANCIMARA SOUZA	TR nº 07/2015
395	000395	NF 12	10/10/2011	Purificador de Água	R\$	690,00	Verificado	m	Bom Jesus da Lapa	FRANCIMARA SOUZA	TR nº 07/2015
396	000396	NF 12	10/10/2011	Mesa de 1,50 mt pandim	R\$	200,00	Verificado	m	Bom Jesus da Lapa	FRANCIMARA SOUZA	TR nº 07/2015
397	000397	NF 12	10/10/2011	Mesa de 1,50 mt pandim	R\$	200,00	Verificado	dom	Bom Jesus da Lapa	FRANCIMARA SOUZA	TR nº 07/2015
398	000398	NF 12	10/10/2011	Mesa de 2,00 mts Relat	R\$	395,00	Verificado	Bom	Bom Jesus da Lapa	FRANCIMARA SOUZA	TR nº 07/2015
399	000399	NF 12	10/10/2011	Arquivo com 05 Gavetas	R\$	550,00	Verificado	Bom	Bom Jesus da Lapa	FRANCIMARA SOUZA	TR nº 07/2015
400	000400	NF 12	10/10/2011	Armário Resiste Fechado	R\$	375,00	Verificado	Bom	Bom Jesus da Lapa	FRANCIMARA SOUZA	TR nº 07/2015
401	000401	NF 12	10/10/2011	Cadeira Fixa Tecido	R\$	70,00	Verificado	Bom	Bom Jesus da Lapa	FRANCIMARA SOUZA	TR nº 07/2015
402	000402	NF 12	10/10/2011	Mesa Oval de 1,20 mt	R\$	250,00	Verificado	Bom	Bom Jesus da Lapa	FRANCIMARA SOUZA	TR nº 07/2015
403	000403	NF 12	10/10/2011	Cadeira Fixa Tecido	R\$	70,00	Verificado	Bom	Bom Jesus da Lapa	FRANCIMARA SOUZA	TR nº 07/2015
404	000404	NF 12	10/10/2011	Cadeira Fixa Tecido	R\$	70,00	Verificado	Bom	Bom Jesus da Lapa	FRANCIMARA SOUZA	TR nº 07/2015
405	000405	NF 12	10/10/2011	Cadeira Fixa Tecido	R\$	70,00	Verificado	Bom	Bom Jesus da Lapa	FRANCIMARA SOUZA	TR nº 07/2015
406	000406	NF 12	10/10/2011	Cadeira Fixa Tecido	R\$	70,00	Verificado	Bom	Bom Jesus da Lapa	FRANCIMARA SOUZA	TR nº 07/2015
407	000407	NF 12	10/10/2011	Cadeira Fixa Tecido	R\$	70,00	Verificado	Bom	Bom Jesus da Lapa	FRANCIMARA SOUZA	TR nº 07/2015
408	000408	NF 12	10/10/2011	Mesa de 1,50 mt pandim	R\$	200,00	Verificado	Bom	Bom Jesus da Lapa	FRANCIMARA SOUZA	TR nº 07/2015
409	000409	NF 12	10/10/2011	Mesa de 1,50 mt pandim	R\$	200,00	Verificado	Bom	Bom Jesus da Lapa	FRANCIMARA SOUZA	TR nº 07/2015
410	000410	NF 12	10/10/2011	Armário Resiste Aberto	R\$	330,00	Verificado	Bom	Bom Jesus da Lapa	FRANCIMARA SOUZA	TR nº 07/2015
411	000411	NF 12	10/10/2011	Gaveteiro com 02 Gavetas	R\$	94,00	Verificado	Bom	Bom Jesus da Lapa	FRANCIMARA SOUZA	TR nº 07/2015
412	000412	NF 12	10/10/2011	Conexão de 0,90 cm	R\$	58,00	Verificado	Bom	Bom Jesus da Lapa	FRANCIMARA SOUZA	TR nº 07/2015
413	000413	NF 12	10/10/2011	Cadeira Presidente Tecido	R\$	520,00	Verificado	Bom	Bom Jesus da Lapa	FRANCIMARA SOUZA	TR nº 07/2015
414	000414	NF 12	10/10/2011	Conexão de 0,90 cm	R\$	58,00	Verificado	Bom	Bom Jesus da Lapa	FRANCIMARA SOUZA	TR nº 07/2015
415	000415	NF 12	10/10/2011	Cadeira Secretária Tecido	R\$	220,00	Verificado	Bom	Bom Jesus da Lapa	FRANCIMARA SOUZA	TR nº 07/2015
416	000416	NF 12	10/10/2011	Cadeira Secretária Tecido	R\$	220,00	Verificado	Bom	Bom Jesus da Lapa	FRANCIMARA SOUZA	TR nº 07/2015
417	000417	NF 12	10/10/2011	Gaveteiro com 02 Gavetas	R\$	94,00	Verificado	Bom	Bom Jesus da Lapa	FRANCIMARA SOUZA	TR nº 07/2015
418	000418	NF 12	10/10/2011	Gaveteiro com 02 Gavetas	R\$	94,00	Verificado	Bom	Bom Jesus da Lapa	FRANCIMARA SOUZA	TR nº 07/2015
419	000419	NF 13	10/10/2011	Refrigerador Eletrolux 110V BCO	R\$	1.180,00	Verificado	Bom	Bom Jesus da Lapa	FRANCIMARA SOUZA	TR nº 07/2015
420	000420	NF 13	10/10/2011	Microntes Miria MMZO 110V BCO	R\$	330,00	Verificado	Bom	Bom Jesus da Lapa	FRANCIMARA SOUZA	TR nº 07/2015
421	000421	NF 13	10/10/2011	Fogão 4 Bocas Esmaltec Boli CR BCO	R\$	295,00	Verificado	Bom	Bom Jesus da Lapa	FRANCIMARA SOUZA	TR nº 07/2015
422	000422	NF 13	10/10/2011	Ar Condicionado 12 000 BTUS	R\$	1.600,00	Verificado	Bom	Bom Jesus da Lapa	FRANCIMARA SOUZA	TR nº 07/2015
423	000423	NF 13	10/10/2011	Ar Condicionado 9.000 BTUS	R\$	1.356,00	Verificado	Bom	Bom Jesus da Lapa	FRANCIMARA SOUZA	TR nº 07/2015
424	000424	NF 001.058	09/11/2011	Estabilizador 600 V.A SMS	R\$	200,00	Verificado	Bom	Sede AGB PV/Estação de Trabalho/David	BERENICE COUTINHO	TR nº 10/2015
425	000425	NF 001.058	09/11/2011	Estabilizador 600 V.A SMS	R\$	200,00	Verificado	Bom	Sede AGB PV/Almoxarifado nº 150	BERENICE COUTINHO	TR nº 10/2015
426	000426	NF 001.058	09/11/2011	Estabilizador 600 V.A SMS	R\$	200,00	Verificado	Bom	Sede AGB PV/Almoxarifado nº 150	BERENICE COUTINHO	TR nº 10/2015
427	000427	NF 001.058	09/11/2011	Estabilizador 600 V.A SMS	R\$	200,00	Verificado	Bom	Sede AGB PV/Almoxarifado nº 150	BERENICE COUTINHO	TR nº 10/2015
428	000428	NF 001.058	09/11/2011	Estabilizador 600 V.A SMS	R\$	200,00	Verificado	Bom	Sede AGB PV/Almoxarifado nº 150	BERENICE COUTINHO	TR nº 10/2015
429	000429	NF 001.058	09/11/2011	Estabilizador 600 V.A SMS	R\$	200,00	Verificado	Bom	Sede AGB PV/Almoxarifado nº 150	BERENICE COUTINHO	TR nº 10/2015
430	000430	NF 001.058	09/11/2011	Estabilizador 600 V.A SMS	R\$	200,00	Verificado	Bom	Sede AGB PV/Diretora Ana Cristina	BERENICE COUTINHO	TR nº 10/2015
431	000431	NF 001.058	09/11/2011	Estabilizador 600 V.A SMS	R\$	200,00	Verificado	Bom	Sede AGB PV/Estação de trabalho/Jessica	BERENICE COUTINHO	TR nº 10/2015
432	000432	NF 001.058	09/11/2011	Roteador Wireless TPLink 300 MBPS	R\$	300,00	Verificado	Bom	Sede AGB PV - Sala do Servidor/Almoxarifado	BERENICE COUTINHO	TR nº 10/2015
433	000433	NF 001.058	09/11/2011	Roteador Wireless TPLink 300 MBPS	R\$	300,00	Verificado	Bom	Sede AGB PV/Corredor	BERENICE COUTINHO	TR nº 10/2015
434	000434	NF 001.058	09/11/2011	Roteador Wireless TPLink 300 MBPS	R\$	300,00	Verificado	Bom	Sede AGB PV - Sala do Servidor/Almoxarifado	BERENICE COUTINHO	TR nº 10/2015
435	000435	NF 001.058	09/11/2011	GPS Tipo Outdoor Resolução 240 x 320	R\$	2.600,00	Verificado	Bom	Sede AGB PV - Sala do Servidor/Almoxarifado	BERENICE COUTINHO	TR nº 10/2015
436	000436	NF 001.058	09/11/2011	GPS Tipo Outdoor Resolução 240 x 320	R\$	2.600,00	Verificado	Bom	Sede AGB PV - Sala do Servidor/Almoxarifado	BERENICE COUTINHO	TR nº 10/2015
437	000437	NF 001.058	09/11/2011	Câmara digital Sony W570	R\$	910,00	Verificado	Bom	Bom Jesus da Lapa	FRANCIMARA SOUZA	TR nº 07/2015
438	000438	NF 001.058	09/11/2011	Impressora HP Laserjet CM 1415 FNV	R\$	2.180,00	Verificado	Bom	Presidencia CBHSF - AL	ANILVADO MIRANDA	TR nº 04/2015
439	000439	NF 001.058	09/11/2011	Nobreak 1200 VA Monovit SUA 1500BR	R\$	1.645,00	Verificado	Bom	Sede AGB PV - Sala do Servidor/Almoxarifado	BERENICE COUTINHO	TR nº 10/2015
440	000440	NF 001.058	09/11/2011	Gravador Sony	R\$	520,00	Verificado	Bom	Sub-Sede Petrolina	MARIA ZULEIDE	T.R nº 08/2015
441	000441	NF 001.058	09/11/2011	Gravador Sony	R\$	-	Verificado	Bom	Sub-Sede Petrolina	BERENICE COUTINHO	TR nº 01/2015
442	000442	NF 001.058	09/11/2011	Gravador Sony	R\$	520,00	Verificado	Bom	Sede AGB PV - Rùbia	ANA CRISTINA	TR nº 02/2015
443	000443	NF 587	13/09/2011	FILMADORA HDD - Full HD (Sony HDR XR 160)	R\$	3.200,00	Verificado	Bom	Sub-Sede Petrolina	MARIA ZULEIDE	T.R nº 08/2015
444	000444	NF 587	13/09/2011	Tipê para Filmadora DF - 30	R\$	250,00	Verificado	Bom	Sub-Sede Petrolina	MARIA ZULEIDE	T.R nº 08/2015
445	000445	NF 581	09/09/2011	Projeter Optoma TX - 799	R\$	9.155,00	Verificado	Bom	Sub-Sede Petrolina	MARIA ZULEIDE	T.R nº 08/2015
446	000446	NF 586	10/09/2011	Projeter Optoma TX - 799	R\$	9.155,00	Verificado	Bom	Sede AGB PV - Sala do Servidor/Almoxarifado	BERENICE COUTINHO	TR nº 10/2015

447	000447	NF 589	13/09/2011	Telefone Sem Fio TS 10 ID 2.4 GHZ (Preto Intelbrás)	R\$ 150,00	Verificado	Bom	Sede AGB PV - Sala do Servidor/Almoxarifado	BERENICE COUTINHO	TR nº 10/2015
448	000448	NF 589	13/09/2011	Telefone Sem Fio TS 10 ID 2.4 GHZ (Preto Intelbrás)	R\$ 150,00	Verificado	Bom	Sede AGB PV - Sala do Servidor/Almoxarifado	BERENICE COUTINHO	TR nº 10/2015
449	000449	NF 589	13/09/2011	Telefone Sem Fio TS 10 ID 2.4 GHZ (Preto Intelbrás)	R\$ 150,00	Verificado	Bom	Sub-Sede Petrolina	MARIA ZULEIDE	T.R nº 08/2015
450	000450	NF 589	13/09/2011	Telefone Sem Fio TS 10 ID 2.4 GHZ (Preto Intelbrás)	R\$ 150,00	Verificado	Bom	Sub-Sede Petrolina	MARIA ZULEIDE	T.R nº 08/2015
451	000451	NF 589	13/09/2011	Telefone Sem Fio TS 10 ID 2.4 GHZ (Preto Intelbrás)	R\$ 150,00	Verificado	Bom	SEDE AGB PV	BERENICE COUTINHO	TR nº 10/2015
452	000452	NF 589	13/09/2011	Telefone Sem Fio TS 10 ID 2.4 GHZ (Preto Intelbrás)	R\$ 150,00	Verificado	Bom	AGB Sede nº 150	BERENICE COUTINHO	TR nº 10/2015
453	000453	NF 589	13/09/2011	Tela de Projeção Retrátil 120 Polegadas 1.40X1.80 Tecnomast	R\$ 450,00	Verificado	Bom	Sub-Sede Petrolina	MARIA ZULEIDE	T.R nº 08/2015
454	000454	NF 519	01/07/2011	Camara digital Sony DSC-W320 14 MP/Carlão SD 4GB	R\$ 700,00	Verificado	Danificado	Sub-Sede Petrolina	MARIA ZULEIDE	T.R nº 08/2015
455	455	000765	21/03/2012	Rack Fechado 19" - 44 U's - Prso, com bandeja, kit 02 ventiladores, 02 bandejas deslizantes e 01 fixa	R\$ 2.966,00	Verificado	Bom	Sede AGB PV - Sala do Servidor/Almoxarifado	BERENICE COUTINHO	TR nº 10/2015
456	456	000.558	23/04/2012	Forno Microondas 30 L BR 220v BMS	R\$ 349,00	Verificado	Bom	Sede AGBPV - Almoxarifado nº 150	BERENICE COUTINHO	TR nº 10/2015
457	457	000.558	23/04/2012	Purificador Colomaq 220v	R\$ 407,89	Verificado	Bom	Sede AGBPV - Almoxarifado nº 150	BERENICE COUTINHO	TR nº 10/2015
458	458	000.558	23/04/2012	Refrigerador Eletrolux RE 240L - 28 220v	R\$ 652,42	Verificado	Bom	Sede AGBPV - Almoxarifado nº 150	BERENICE COUTINHO	TR nº 10/2015
459	459	000.558	23/04/2012	Ventilador 40 NV Azul Coluna	R\$ 106,21	Verificado	Bom	Sede AGBPV/Estação de Trabalho/Thiago	BERENICE COUTINHO	TR nº 10/2015
460	460	000.557	19/04/2012	Armário Aço IG3G4 D PIA INOX Premium	R\$ 679,80	Verificado	Bom	Sede AGBPV - Almoxarifado nº 150	BERENICE COUTINHO	TR nº 10/2015
461	461	000.943	03/05/2012	Armário Alto C-2 Portas MX 31 Cinza P	R\$ 400,00	Verificado	Bom	Sede AGBPV/Assessoria Técnica	BERENICE COUTINHO	TR nº 10/2015
462	462	000.943	03/05/2012	Armário Alto C-2 Portas MX 31 Cinza P	R\$ 400,00	Verificado	Bom	Sede AGBPV/Assessoria Técnica	BERENICE COUTINHO	TR nº 10/2015
463	463	000.943	03/05/2012	Armário Baixo C-2 Portas MX 32 CZ/C	R\$ 290,00	Verificado	Bom	Sede AGBPV/Estação de Trabalho/André	BERENICE COUTINHO	TR nº 10/2015
464	464	000.943	03/05/2012	Armário Baixo C-2 Portas MX 32 CZ/C	R\$ 290,00	Verificado	Bom	Sede AGBPV/Estação de Trabalho/André	BERENICE COUTINHO	TR nº 10/2015
465	465	000.943	03/05/2012	Armário Baixo C-2 Portas MX 32 CZ/C	R\$ 290,00	Verificado	Bom	Sede AGBPV/Diretora Ana Cristina	BERENICE COUTINHO	TR nº 10/2015
466	466	000.943	03/05/2012	Arquivo 4 Gavetas Office CC PAN	R\$ 390,00	Verificado	Bom	Sede AGBPV/Contabilidade	BERENICE COUTINHO	TR nº 10/2015
467	467	000.943	03/05/2012	Cadeira Sec. Exec. S/BR Preto KAA B	R\$ 200,00	Verificado	Bom	Sede AGBPV/Almoxarifado nº 150	BERENICE COUTINHO	TR nº 10/2015
468	468	000.943	03/05/2012	Estação de Trabalho 1200x1200 ETP1212 CZ/C	R\$ 375,00	Verificado	Bom	Sede AGBPV/Rúbia	BERENICE COUTINHO	TR nº 10/2015
469	469	000.943	03/05/2012	Estação de Trabalho 1200x1200 ETP1212 CZ/C	R\$ 375,00	Verificado	Bom	Sede AGBPV/Almoxarifado nº 150	BERENICE COUTINHO	TR nº 10/2015
470	470	000.943	03/05/2012	Estação de Trabalho 1200x1200 ETP1212 CZ/C	R\$ 375,00	Verificado	Bom	Sede AGBPV/Almoxarifado nº 150	BERENICE COUTINHO	TR nº 10/2015
471	471	000.943	03/05/2012	Mesa Gerência MX-150 Cinza Padim	R\$ 205,00	Verificado	Bom	Sede AGBPV/Isabella	BERENICE COUTINHO	TR nº 10/2015
472	472	000.943	03/05/2012	Mesa Retangular MX1006 2000x840x75MM CZ/C	R\$ 465,00	Verificado	Bom	Sede AGBPV/Almoxarifado nº 150	BERENICE COUTINHO	TR nº 10/2015
473	473	000.943	03/05/2012	Mesa Redonda MX1030 1200x750 CZ/C P	R\$ 210,00	Verificado	Bom	Sede AGBPV/Ana Cristina	BERENICE COUTINHO	TR nº 10/2015
474	474	000.943	03/05/2012	Poltrona Diretor Gir. C/BR TEC Preto KA	R\$ 400,00	Verificado	Bom	Sede AGBPV/Almoxarifado nº 150	BERENICE COUTINHO	TR nº 10/2015
475	475	000.943	03/05/2012	Poltrona Diretor Gir. C/BR TEC Preto KA	R\$ 400,00	Verificado	Bom	Sede AGBPV/Almoxarifado nº 150	BERENICE COUTINHO	TR nº 10/2015
476	476	000.943	03/05/2012	Poltrona Diretor Gir. C/BR TEC Preto KA	R\$ 400,00	Verificado	Bom	Sede AGBPV/Almoxarifado nº 150	BERENICE COUTINHO	TR nº 10/2015
477	477	000.943	03/05/2012	Cadeira Fixa 4 Pés C/Sanf. Tec. Preto K	R\$ 99,00	Verificado	Bom	Sede AGBPV/Almoxarifado nº 150	BERENICE COUTINHO	TR nº 10/2015
478	478	000.943	03/05/2012	Cadeira Fixa 4 Pés C/Sanf. Tec. Preto K	R\$ 99,00	Verificado	Bom	Sede AGBPV/Almoxarifado nº 150	BERENICE COUTINHO	TR nº 10/2015
479	479	000.943	03/05/2012	Cadeira Fixa 4 Pés C/Sanf. Tec. Preto K	R\$ 99,00	Verificado	Bom	Sede AGBPV/Almoxarifado nº 150	BERENICE COUTINHO	TR nº 10/2015
480	480	000.943	03/05/2012	Cadeira Fixa 4 Pés C/Sanf. Tec. Preto K	R\$ 99,00	Verificado	Danificada	Sede AGBPV/Almoxarifado nº 150	BERENICE COUTINHO	TR nº 10/2015
481	481	000.943	03/05/2012	Cadeira Fixa 4 Pés C/Sanf. Tec. Preto K	R\$ 99,00	Verificado	Bom	Sede AGBPV/Almoxarifado nº 150	BERENICE COUTINHO	TR nº 10/2015
482	482	000.943	03/05/2012	Cadeira Fixa 4 Pés C/Sanf. Tec. Preto K	R\$ 99,00	Verificado	Bom	Sede AGBPV/Almoxarifado nº 150	BERENICE COUTINHO	TR nº 10/2015
483	483	000.943	03/05/2012	Cadeira Fixa 4 Pés C/Sanf. Tec. Preto K	R\$ 99,00	Verificado	Bom	Sede AGBPV/Almoxarifado nº 150	BERENICE COUTINHO	TR nº 10/2015
484	484	000.943	03/05/2012	Cadeira Fixa 4 Pés C/Sanf. Tec. Preto K	R\$ 99,00	Verificado	Bom	Sede AGBPV/Almoxarifado nº 150	BERENICE COUTINHO	TR nº 10/2015
485	485	000.943	03/05/2012	Cadeira Fixa 4 Pés C/Sanf. Tec. Preto K	R\$ 99,00	Verificado	Bom	Sede AGBPV/Almoxarifado nº 150	BERENICE COUTINHO	TR nº 10/2015
486	486	000.943	03/05/2012	Cadeira Fixa 4 Pés C/Sanf. Tec. Preto K	R\$ 99,00	Verificado	Bom	Sede AGBPV/Almoxarifado nº 150	BERENICE COUTINHO	TR nº 10/2015



487	487	000.943	03/05/2012	Cadeira Fixa 4 Pés C/Sanf. Tec. Preto K	R\$	99,00	Verificado	Bom	Sede AGBPV/Almoxarifado nº 150	BERENICE COUTINHO	TR nº 10/2015
488	488	000.943	03/05/2012	Cadeira Fixa 4 Pés C/Sanf. Tec. Preto K	R\$	99,00	Verificado	Bom	Sede AGBPV/Almoxarifado nº 150	BERENICE COUTINHO	TR nº 10/2015
489	489	000.943	03/05/2012	Cadeira Fixa 4 Pés C/Sanf. Tec. Preto K	R\$	99,00	Verificado	Bom	Sede AGBPV/Almoxarifado nº 150	BERENICE COUTINHO	TR nº 10/2015
490	490	000.943	03/05/2012	Cadeira Fixa 4 Pés C/Sanf. Tec. Preto K	R\$	99,00	Verificado	Bom	Sede AGBPV/Almoxarifado nº 150	BERENICE COUTINHO	TR nº 10/2015
491	491	000.943	03/05/2012	Cadeira Fixa 4 Pés C/Sanf. Tec. Preto K	R\$	99,00	Verificado	Bom	Sede AGBPV/Almoxarifado nº 150	BERENICE COUTINHO	TR nº 10/2015
492	492	000.943	03/05/2012	Cadeira Fixa 4 Pés C/Sanf. Tec. Preto K	R\$	99,00	Verificado	Bom	Sede AGBPV/Almoxarifado nº 150	BERENICE COUTINHO	TR nº 10/2015
493	493	000.943	03/05/2012	Cadeira Fixa 4 Pés C/Sanf. Tec. Preto K	R\$	99,00	Verificado	Bom	Sede AGBPV/Almoxarifado nº 150	BERENICE COUTINHO	TR nº 10/2015
494	494	000.943	03/05/2012	Cadeira Fixa 4 Pés C/Sanf. Tec. Preto K	R\$	99,00	Verificado	Bom	Sede AGBPV/Almoxarifado nº 150	BERENICE COUTINHO	TR nº 10/2015
495	495	000.943	03/05/2012	Cadeira Fixa 4 Pés C/Sanf. Tec. Preto K	R\$	99,00	Verificado	Bom	Sede AGBPV/Almoxarifado nº 150	BERENICE COUTINHO	TR nº 10/2015
496	496	000.943	03/05/2012	Cadeira Fixa 4 Pés C/Sanf. Tec. Preto K	R\$	99,00	Verificado	Bom	Sede AGBPV/Almoxarifado nº 150	BERENICE COUTINHO	TR nº 10/2015
497	497	000.087	14/06/2012	Ar Condicionado KOP 48FC 380V Piso Teto Komeco	R\$	3.800,00	Verificado	Bom	Sede AGBPV/Almoxarifado nº 150	BERENICE COUTINHO	TR nº 10/2015
498	498	000.087	14/06/2012	Ar Condicionado Split 24000 BTUS - Eletrolux	R\$	2.800,00	Verificado	Bom	Maceió	JULIANA SHEILA	TR nº 013/2015
499	499	000.087	14/06/2012	Ar Condicionado Maxime Komeco Lx 09FC/MXS	R\$	1.100,00	Verificado	Bom	Sede AGBPV/Almoxarifado nº 150	BERENICE COUTINHO	TR nº 10/2015
500	500	000.087	14/06/2012	Ar Condicionando Maxime Komeco LX 09 FC/MXS	R\$	1.100,00	Verificado	Bom	Sede AGBPV/Almoxarifado nº 150	BERENICE COUTINHO	TR nº 10/2015
501	501	000.087	14/06/2012	Ar Condicionado Maxime Komeco LX 09FC/MXS	R\$	990,00	Verificado	Bom	Sede AGBPV/Almoxarifado nº 150	BERENICE COUTINHO	TR nº 10/2015
502	502	000.087	14/06/2012	Ar Condicionado Maxime Komeco LX 09FC/MXS	R\$	990,00	Verificado	Bom	Sede AGBPV/Almoxarifado nº 150	BERENICE COUTINHO	TR nº 10/2015
503	503	000.087	14/06/2012	Ar Condicionado Maxime Komeco LX 09FC/MXS	R\$	990,00	Verificado	Bom	Sede AGBPV/Almoxarifado nº 150	BERENICE COUTINHO	TR nº 10/2015
504	504	000763	21/06/2012	Estabilizador APC Microsol 2000 SOL	R\$	491,00	Verificado	Bom	Maceió	JULIANA SHEILA	TR nº 013/2015
505	505	000.082	31/05/2012	Armário Baixo 2 portas MDF Ametista 802x750x447 MM	R\$	1.500,00	Verificado	Bom	Maceió	JULIANA SHEILA	TR nº 013/2015
506	506	000.082	31/05/2012	Nicho Aéreo p/ balcão Ametista	R\$	700,00	Verificado	Bom	Maceió	JULIANA SHEILA	TR nº 013/2015
507	507	000.082	31/05/2012	Cadeira Executiva Corino Ergonômica 45 MM MULT REG	R\$	650,00	Verificado	Danificada	Maceió	JULIANA SHEILA	TR nº 013/2015
508	508	000.082	31/05/2012	Cadeira Executiva Corino Ergonômica 45 MM MULT REG	R\$	650,00	Verificado	Danificada	Maceió	JULIANA SHEILA	TR nº 013/2015
509	509	000.082	31/05/2012	Cadeira Executiva Corino Ergonômica 45 MM MULT REG	R\$	650,00	Verificado	Bom	Sede AGBPV/Almoxarifado nº 150	BERENICE COUTINHO	TR nº 10/2015
510	510	000.082	31/05/2012	Cadeira Executiva Corino Ergonômica 45 MM MULT REG	R\$	650,00	Verificado	Bom	Maceió	JULIANA SHEILA	TR nº 013/2015
511	511	000.082	31/05/2012	Cadeira Executiva Corino Ergonômica 45 MM MULT REG	R\$	650,00	Verificado	Bom	Maceió	JULIANA SHEILA	TR nº 013/2015
512	512	000.082	31/05/2012	Cadeira Executiva Corino Ergonômica 45 MM MULT REG	R\$	650,00	Verificado	Bom	Maceió	JULIANA SHEILA	TR nº 013/2015
513	513	000.082	31/05/2012	Cadeira Executiva Corino Ergonômica 45 MM MULT REG	R\$	650,00	Verificado	Bom	Maceió	JULIANA SHEILA	TR nº 013/2015
514	514	000.082	31/05/2012	Cadeira Secretaria F. Preta	R\$	250,00	Verificado	Bom	Sede AGBPV/Copa	BERENICE COUTINHO	TR nº 10/2015
515	515	000.082	31/05/2012	Cadeira Secretaria F. Preta	R\$	250,00	Verificado	Bom	Maceió	JULIANA SHEILA	TR nº 013/2015
516	516	000.082	31/05/2012	Cadeira Secretaria F. Preta	R\$	250,00	Verificado	Bom	Sede AGBPV/Copa	BERENICE COUTINHO	TR nº 10/2015
517	517	000.082	31/05/2012	Cadeira Secretaria F. Preta	R\$	250,00	Verificado	Bom	Maceió	JULIANA SHEILA	TR nº 013/2015
518	518	000.082	31/05/2012	Cadeira Secretaria F. Preta	R\$	250,00	Verificado	Bom	Maceió	JULIANA SHEILA	TR nº 013/2015
519	519	000.082	31/05/2012	Cadeira Secretaria F. Preta	R\$	250,00	Verificado	Bom	Maceió	JULIANA SHEILA	TR nº 013/2015
520	520	000.082	31/05/2012	Cadeira Secretaria F. Preta	R\$	250,00	Verificado	Bom	Maceió	JULIANA SHEILA	TR nº 013/2015
521	521	000.082	31/05/2012	Cadeira Secretaria F. Preta	R\$	250,00	Verificado	Bom	Sede AGBPV/ Sala Alberto	BERENICE COUTINHO	TR nº 10/2015
522	522	000.082	31/05/2012	Cadeira Secretaria F. Preta	R\$	250,00	Verificado	Bom	Sede AGBPV/ Sala Alberto	BERENICE COUTINHO	TR nº 10/2015
523	523	000.082	31/05/2012	Cadeira Secretaria F. Preta	R\$	250,00	Verificado	Bom	Sede da AGB PV	BERENICE COUTINHO	TR nº 10/2015
524	524	000.082	31/05/2012	Cadeira Secretaria F. Preta	R\$	250,00	Verificado	Bom	Maceió	JULIANA SHEILA	TR nº 013/2015
525	525	000.082	31/05/2012	Cadeira Secretaria F. Preta	R\$	250,00	Verificado	Bom	Maceió	JULIANA SHEILA	TR nº 013/2015
526	526	000.082	31/05/2012	Cadeira Secretaria F. Preta	R\$	250,00	Verificado	Bom	Sede AGBPV/ Sala Alberto	BERENICE COUTINHO	TR nº 10/2015
527	527	000.082	31/05/2012	Cadeira Secretaria F. Preta	R\$	250,00	Verificado	Bom	Sede AGBPV/ Copa	BERENICE COUTINHO	TR nº 10/2015
528	528	000.082	31/05/2012	Cadeira Secretaria F. Preta	R\$	250,00	Verificado	Bom	Maceió	JULIANA SHEILA	TR nº 013/2015
529	529	000.082	31/05/2012	Cadeira Secretaria F. Preta	R\$	250,00	Verificado	Bom	Maceió	JULIANA SHEILA	TR nº 013/2015
530	530	000.082	31/05/2012	Cadeira Secretaria F. Preta	R\$	250,00	Verificado	Bom	Maceió	JULIANA SHEILA	TR nº 013/2015
531	531	000.082	31/05/2012	Cadeira Secretaria F. Preta	R\$	250,00	Verificado	Bom	Maceió	JULIANA SHEILA	TR nº 013/2015
532	532	000.082	31/05/2012	Cadeira Secretaria F. Preta	R\$	250,00	Verificado	Bom	Sede AGBPV/Almoxarifado nº 150	BERENICE COUTINHO	TR nº 10/2015



533	533	000.082	31/05/2012	Cadeira Secretaria F. Preta	R\$	250,00	Verificado	Bom	Sede AGBPV/Amoxarifado nº 150	BERENICE COUTINHO	TR nº 10/2015
534	534	000.082	31/05/2012	Cadeira Secretaria F. Preta	R\$	250,00	Verificado	Bom	Sede AGBPV/Amoxarifado nº 150	BERENICE COUTINHO	TR nº 10/2015
535	535	000.082	31/05/2012	Cadeira Secretaria F. Preta	R\$	250,00	Verificado	Bom	Sede da AGB PV	BERENICE COUTINHO	TR nº 01/2015
536	536	000.082	31/05/2012	Cadeira Secretaria F. Preta	R\$	250,00	Verificado	Bom	Maceió	JULIANA SHEILA	TR Nº 013/2015
537	537	000.082	31/05/2012	Cadeira Secretaria F. Preta	R\$	250,00	Verificado	Bom	Sede AGBPV/Amoxarifado nº 150	BERENICE COUTINHO	TR nº 10/2015
538	538	000.082	31/05/2012	Cadeira Secretaria F. Preta	R\$	250,00	Verificado	Bom	Sede AGBPV/Amoxarifado nº 150	BERENICE COUTINHO	TR nº 10/2015
539	539	000.082	31/05/2012	Estofado 03 lugares Corino Preto	R\$	900,00	Verificado	Bom	Maceió	JULIANA SHEILA	TR nº 013/2015
540	540	000.082	31/05/2012	Gaveteiro Volante 05 Gavetas +Pastas Suspensa 465x405x690 MM	R\$	1.250,00	Verificado	Bom	Maceió	JULIANA SHEILA	TR nº 013/2015
541	541	000.082	31/05/2012	Gaveteiro Volante 05 Gavetas +Pastas Suspensa 465x405x690 MM	R\$	1.250,00	Verificado	Bom	Sede AGBPV/Marilia	BERENICE COUTINHO	TR nº 10/2015
542	542	000.082	31/05/2012	Gaveteiro Volante 05 Gavetas +Pastas Suspensa 465x405x690 MM	R\$	1.250,00	Verificado	Bom	Maceió	JULIANA SHEILA	TR nº 013/2015
543	543	000.082	31/05/2012	Gaveteiro Volante 05 Gavetas +Pastas Suspensa 465x405x690 MM	R\$	1.250,00	Verificado	Bom	Sede AGBPV/Otoniel	BERENICE COUTINHO	TR nº 10/2015
544	544	000.082	31/05/2012	Gaveteiro Volante 05 Gavetas +Pastas Suspensa 465x405x690 MM	R\$	1.250,00	Verificado	Bom	Maceió	JULIANA SHEILA	TR Nº 013/2015
545	545	000.082	31/05/2012	Gaveteiro Volante 05 Gavetas +Pastas Suspensa 465x405x690 MM	R\$	1.250,00	Verificado	Bom	Maceió	JULIANA SHEILA	TR Nº 013/2015
546	546	000.082	31/05/2012	Gaveteiro Volante 05 Gavetas +Pastas Suspensa 465x405x690 MM	R\$	1.250,00	Verificado	Bom	Sede AGBPV/Eustáquio	BERENICE COUTINHO	TR nº 10/2015
547	547	000.082	31/05/2012	Gaveteiro Volante 05 Gavetas +Pastas Suspensa 465x405x690 MM	R\$	1.250,00	Verificado	Bom	Maceió	JULIANA SHEILA	TR Nº 013/2015
548	548	000.082	31/05/2012	Gaveteiro Volante 05 Gavetas +Pastas Suspensa 465x405x690 MM	R\$	1.250,00	Verificado	Bom	Sede AGBPV/Silvana	BERENICE COUTINHO	TR nº 10/2015
549	549	000.082	31/05/2012	Mesa Diretor S/ Gaveta Ametista 1600x750x720 MM	R\$	2.300,00	Verificado	Bom	Maceió	JULIANA SHEILA	TR Nº 013/2015
550	00550	000.082	31/05/2012	Mesa Diretor S/ Gaveta Ametista 1600x750x720 MM	R\$	2.300,00	Verificado	Bom	Penedo	JOSÉ MACIEL	TR nº 06/2015
551	551	000.082	31/05/2012	Mesa Estação de Trabalho 1,35x1,35 MDP	R\$	1.200,00	Verificado	Danificada	Maceió	JULIANA SHEILA	TR Nº 013/2015
552	552	000.082	31/05/2012	Mesa Estação de Trabalho 1,35x1,35 MDP	R\$	1.200,00	Verificado	Bom	Sede AGBPV/Silvana	BERENICE COUTINHO	TR nº 10/2015
553	553	000.082	31/05/2012	Mesa Estação de Trabalho 1,35x1,35 MDP	R\$	1.200,00	Verificado	Bom	Sede AGBPV/Otoniel	BERENICE COUTINHO	TR nº 10/2015
554	554	000.082	31/05/2012	Mesa Estação de Trabalho 1,35x1,35 MDP	R\$	1.200,00	Verificado	Bom	Maceió	JULIANA SHEILA	TR Nº 013/2015
555	555	000.082	31/05/2012	Mesa Estação de Trabalho 1,35x1,35 MDP	R\$	1.200,00	Verificado	Bom	Sede AGBPV/Eustáquio	BERENICE COUTINHO	TR nº 10/2015
556	556	000.082	31/05/2012	Mesa de Trabalho S/ Gavetas 1500x600x750 MM	R\$	720,00	Verificado	Bom	Maceió	JULIANA SHEILA	TR Nº 013/2015
557	557	000.082	31/05/2012	Mesa de Trabalho S/ Gavetas 1500x600x750 MM	R\$	720,00	Verificado	Bom	Maceió	JULIANA SHEILA	TR Nº 013/2015
558	558	000.082	31/05/2012	Mesa de Reunião Retangular 1900x900x750	R\$	1.050,00	Verificado	Bom	Maceió	JULIANA SHEILA	TR Nº 013/2015
559	559	000.082	31/05/2012	Mesa de Reunião 1,00x1,00M Tabaco	R\$	650,00	Verificado	Bom	AGB Sede nº 150	BERENICE COUTINHO	TR nº 10/2015
560	560	000.082	31/05/2012	Mesa de Reunião 1,00x1,00M Tabaco	R\$	650,00	Verificado	Bom	Maceió	JULIANA SHEILA	TR Nº 013/2015
561	561	000.082	31/05/2012	Poltrona Presidente Corino Cor Preto	R\$	730,00	Verificado	Bom	Maceió	JULIANA SHEILA	TR Nº 013/2015
562	00562	000.082	31/05/2012	Poltrona Presidente Corino Cor Preto	R\$	730,00	Verificado	Bom	Penedo	JOSÉ MACIEL	TR nº 06/2015
563	563	000.082	31/05/2012	Ventilador Parede ARGE 60CM Preto 220v	R\$	560,00	Verificado	Bom	Sede AGBPV/Amoxarifado nº 150	BERENICE COUTINHO	TR nº 10/2015
564	564	000.082	31/05/2012	Ventilador Parede ARGE 60CM Preto 220v	R\$	560,00	Verificado	Bom	Sede AGBPV/Amoxarifado nº 150	BERENICE COUTINHO	TR nº 10/2015
565	000565	00.1504	13/09/2011	Mesa c/ 4 Cadeiras	R\$	349,00	Verificado	Bom	Sede CBH Velhas	MARCOS POLIGNANO	TR nº 14/2015
566	566	00.1504	13/09/2011	Cozinha Itaitia CR	R\$	649,00	Verificado	Bom	Maceió	JULIANA SHEILA	TR Nº 013/2015
567	567	00.1504	13/09/2011	Balcão Itaitia CRI 4 Gavetas	R\$	446,00	Verificado	Bom	Maceió	JULIANA SHEILA	TR Nº 013/2015
568	568	00.1504	13/09/2011	Fofoão 4 Bocas Esmaltec	R\$	299,00	Verificado	Bom	Sede AGBPV/Amoxarifado nº 150	BERENICE COUTINHO	TR nº 10/2015
569	569	30055	28/05/2012	Unid Cond SPLIT MAX 9000 BTU/H 220V - SAMSUNG	R\$	744,25	Verificado	Bom	Sede AGBPV/Amoxarifado nº 150	BERENICE COUTINHO	TR nº 10/2015
570	570	30055	28/05/2012	Unid Cond SPLIT MAX 9000 BTU/H 220V - SAMSUNG	R\$	744,25	Verificado	Bom	Sede AGBPEIXE VIVO	BERENICE COUTINHO	TR nº 10/2015
571	571	30055	28/05/2012	Unid EVAP SPLIT MAX 9000 BTU/H 220V - SAMSUNG	R\$	400,75	Verificado	Bom	Sede AGBPEIXE VIVO	BERENICE COUTINHO	TR nº 10/2015
572	572	30055	28/05/2012	Unid EVAP SPLIT MAX 9000 BTU/H 220V - SAMSUNG	R\$	400,75	Verificado	Bom	Sede AGBPEIXE VIVO	BERENICE COUTINHO	TR nº 10/2015
573	573	11453	18/09/2012	Estabilizador Force Line 2000 Eletrod	R\$	366,00	Verificado	Bom	Sede AGBPEIXE VIVO	BERENICE COUTINHO	TR nº 10/2015
574	000574			Estabilizador Lark Protection 220/110v - 3050 va	R\$	400,00	Verificado	Bom	Presidencia CBHSF / AL	ANILVADO MIRANDA	TR nº 04/2015
575	000575	000.223	29/09/2011	Armário Aço Coz. Anita SMART BR	R\$	469,00	Verificado	Bom	Bom Jesus da Lapa	FRANCIMARA SOUZA	TR nº 07/2015
576	000576	000.223	29/09/2011	Armário de Aço IG3GA C Anita SMART BR	R\$	432,82	Verificado	Bom	Bom Jesus da Lapa	FRANCIMARA SOUZA	TR nº 07/2015
577	000577	000.223	29/09/2011	Mesa 04 cadeiras Ret. Lisa BR. Ind. Preto BRA Floral	R\$	359,80	Verificado	Bom	Bom Jesus da Lapa	FRANCIMARA SOUZA	TR nº 07/2015
578	000578	NF 000.039	25/02/2013	Ventilador Torre EOLE 110v Arno	R\$	489,30	Verificado	Bom	Sede AGBPV/Diretora Ana Cristina	ANA CRISTINA	TR nº 02/2015
579	000579	000.039	25/02/2013	Ventilador Torre EOLE 110v Arno	R\$	489,30	Verificado	Bom	Sede AGBPV/Diretor Técnico Alberto Simon	ALBERTO SIMON	TR nº 03/2015
580	580	630	03/11/2014	ARMÁRIO DIRETOR FECHADO 2 PORTAS COR: ARGILA TAMANHO 160X90X40cm Esp. 15mm	R\$	598,00	Verificado	Bom	Sede AGBPV/Diretora Ana Cristina	BERENICE COUTINHO	TR nº 10/2015
581	581	630	03/11/2014	ARMÁRIO DIRETOR FECHADO 2 PORTAS COR: ARGILA TAMANHO 160X90X40cm Esp. 15mm	R\$	598,00	Verificado	Bom	Sede AGBPV/Diretora Ana Cristina	BERENICE COUTINHO	TR nº 10/2015
582	582	630	03/11/2014	ARMÁRIO DIRETOR FECHADO 2 PORTAS COR: ARGILA TAMANHO 160X90X40cm Esp. 15mm	R\$	598,00	Verificado	Bom	Sede AGBPV/Diretoria Técnica	BERENICE COUTINHO	TR nº 10/2015
583	583	630	03/11/2014	ARMÁRIO DIRETOR FECHADO 2 PORTAS COR: ARGILA TAMANHO 160X90X40cm Esp. 15mm	R\$	598,00	Verificado	Bom	Sede AGBPV/Diretoria Técnica	BERENICE COUTINHO	TR nº 10/2015

584	584	630	03/11/2014	ARMÁRIO DIRETOR FECHADO 2 PORTAS COR: ARGILA TAMANHO: 160X90X40cm. Esp. 15mm	R\$	598,00	Verificado	Bom	Sede AGBPV/Corredor	BERENICE COUTINHO	TR nº 10/2015
585	585	630	03/11/2014	ARMÁRIO DIRETOR FECHADO 2 PORT. R: ARGILA TAMANHO: 160X90X40cm. Esp. 15mm	R\$	598,00	Verificado	n	Sede AGBPV/Corredor	BERENICE COUTINHO	TR nº 10/2015
586	586	630	03/11/2014	ARMÁRIO DIRETOR FECHADO 2 PORTAS COR: ARGILA TAMANHO: 160X90X40cm. Esp. 15mm	R\$	598,00	Verificado	Bom	Sede AGBPV/Diretora Berenice	BERENICE COUTINHO	TR nº 10/2015
587	587	630	03/11/2014	ARMÁRIO DIRETOR FECHADO 2 PORTAS COR: ARGILA TAMANHO: 160X90X40cm. Esp. 15mm	R\$	598,00	Verificado	Bom	Sede AGBPV/Corredor	BERENICE COUTINHO	TR nº 10/2015
588	588	630	03/11/2014	ARMÁRIO DIRETOR FECHADO 2 PORTAS COR: ARGILA TAMANHO: 160X90X40cm. Esp. 15mm	R\$	598,00	Verificado	Bom	Sede AGBPV/Assessoria Técnica	BERENICE COUTINHO	TR nº 10/2015
589	589	630	03/11/2014	ARMÁRIO DIRETOR FECHADO 2 PORTAS COR: ARGILA TAMANHO: 160X90X40cm. Esp. 15mm	R\$	598,00	Verificado	Bom	Sede AGBPV/Corredor	BERENICE COUTINHO	TR nº 10/2015
590	590	460664	14/04/2015	CAMERA FOTOGRAFICA DSC-W690/B	R\$	351,12	Verificado	Bom	Sede AGBPV/Almoxarifado Sede	BERENICE COUTINHO	TR nº 10/2015
591	591	5243144	12/05/2015	Notebook 2 em 1 INSPIRON DELL 137348 + Sistema operacional windows 8.1(R\$ 469,00) + Pacote Office (R\$ 499,00)+IPI	R\$	3.867,88	Verificado	Bom	Sede AGBPV/Almoxarifado Sede	BERENICE COUTINHO	TR nº 10/2015
592	592	523144	12/05/2015	Notebook 2 em 1 INSPIRON DELL 137348 + Sistema operacional windows 8.1(R\$ 469,00) + Pacote Office (R\$ 499,00)+IPI	R\$	3.867,88	Verificado	Bom	Sede AGBPV/Almoxarifado Sede	BERENICE COUTINHO	TR nº 10/2015
593	593	523144	12/05/2015	Notebook 2 em 1 INSPIRON DELL 137348 + Sistema operacional windows 8.1(R\$ 469,00) + Pacote Office (R\$ 499,00) + IPI	R\$	3.867,88	Verificado	Bom	Penedo	JOSÉ MACIEL	TR nº 006/2015
594	594	523144	12/05/2015	Notebook 2 em 1 INSPIRON DELL 137348 + Sistema operacional windows 8.1(R\$ 469,00) + Pacote Office (R\$ 499,00)+IPI	R\$	3.867,88	Verificado	Bom	Presidencia CBHSF / AL	ANILVADO MIRANDA	TR nº 04/2015
595	595	002.253	14/07/2015	SCANNER HP 7500 DE MESA HP SCANJET ENTERPRISE FLOW	R\$	6.410,00	Verificado	Bom	Sede AGBPV/Almoxarifado Sede	BERENICE COUTINHO	TR nº 10/2015
<b>TOTAL GERAL</b>					<b>R\$</b>	<b>643.606,18</b>					

Apuração da AGB Peixe Vivo - Controle Interno Administrativo	Valor	Bens de peq val	outros valor	Resultado Final
Planilha 2010	15.745,00	0,00		15.745,00
Planilha 01 - 2011	31.470,00	4.319,00		27.151,00
Planilha 02 - 2011	156.369,50	5.582,50	-397,5	150.389,50
Planilha 03 - 2011	339.610,00	6.269,00	-1430	331.911,00
Planilha 2012	73.047,94	6.716,83		66.331,11
Planilha 2013	978,60	0,00	-8010	-7.031,40
Planilha 2014	5.980,00	0,00		5.980,00
Planilha 2015	22.232,64	0,00		22.232,64
<b>Valor do Patrimônio Acumulado Controle administrativo</b>	<b>645.433,68</b>	<b>22.887,33</b>	<b>-9837,5</b>	<b>612.708,85</b>

**Nota Explicativa**

- (1) Conforme orientação da auditoria do ano de 2013, em anexo abaixo, o valor de 8.010,00 refere-se a uma reclassificação de lançamento contábil realizada indevidamente na conta de Imobilizado.
- (2) O valor da tabela - Controle interno administrativo está carregado com bens de pequeno valor, sem a depreciação.
- (3) Baixa no equipamento Patrimônio nº 000356, conforme Relatório
- (4) Baixa no equipamento Patrimônio nº 000441, conforme Laudo Técnico
- (5) Baixa no equipamento Patrimônio nº 00081, conforme Boletim de Ocorrência e processo interno.



ESTADO DE MINAS GERAIS  
ASSOCIAÇÃO EXECUTIVA DE APOIO A GESTÃO DE BACIAS HIDRO  
CONTRATO DE GESTÃO Nº 014/ANA/201  
INVENTÁRIO PATRIMONIAL - BENS ADQUIRIDOS COM RECURSO

Item	Nº Patrimônio	Classificação	Nº Nota Fiscal	Data de Emissão	Especificação do Bem	Valor (R\$)	Taxa Depreciação	Depreciação anual
43	00043	Móveis	NF 000.241	16/05/2011	ARQ 04GAVET OFICIO AMAPA MARFIM	R\$ 440,00	10%	44,00
44	00044	Móveis	NF 000.241	16/05/2011	ARMAR CREDENZA C/ RODAPE FOS/ONIX-MARFIM	R\$ 667,00	10%	66,70
45	00045	Móveis	NF 000.241	16/05/2011	MESA REUNIÃO RETANGULAR RAFINE MARFIM	R\$ 550,00	10%	55,00
48	00048	Móveis	NF 000.241	16/05/2011	ESTAÇÃO DE TRABALHO SMART	R\$ 398,00	10%	39,80
49	00049	Móveis	NF 000.241	16/05/2011	ESTAÇÃO DE TRABALHO SMART	R\$ 398,00	10%	39,80
109	00109	Móveis	NF 0049	05/07/2011	Armario Açô PA160	R\$ 380,00	10%	R\$ 38,00
110	00110	Móveis	NF 0049	05/07/2011	Armario Açô PA160	R\$ 380,00	10%	R\$ 38,00
111	00111	Móveis	NF 0049	05/07/2011	Armario Açô PA160	R\$ 380,00	10%	R\$ 38,00
112	00112	Móveis	NF 0049	05/07/2011	Armario Açô PA160	R\$ 380,00	10%	R\$ 38,00
130	00130	Móveis	NF 0049	05/07/2011	Arquivo Melaminico	R\$ 340,00	10%	R\$ 34,00
131	00131	Móveis	NF 0049	05/07/2011	Arquivo Melaminico	R\$ 340,00	10%	R\$ 34,00
132	00132	Móveis	NF 0049	05/07/2011	Arquivo Melaminico	R\$ 340,00	10%	R\$ 34,00
133	00133	Móveis	NF 0049	05/07/2011	Arquivo Melaminico	R\$ 340,00	10%	R\$ 34,00
134	00134	Móveis	NF 0049	05/07/2011	Mesa de Escritório	R\$ 175,00	10%	R\$ 17,50
135	00135	Móveis	NF 0049	05/07/2011	Mesa de Escritório	R\$ 175,00	10%	R\$ 17,50
136	00136	Móveis	NF 0049	05/07/2011	Mesa de Escritório	R\$ 175,00	10%	R\$ 17,50
137	00137	Móveis	NF 0049	05/07/2011	Mesa de Escritório	R\$ 175,00	10%	R\$ 17,50
138	00138	Móveis	NF 0049	05/07/2011	Mesa de Escritório	R\$ 175,00	10%	R\$ 17,50
139	00139	Móveis	NF 0049	05/07/2011	Mesa de Escritório	R\$ 175,00	10%	R\$ 17,50
140	00140	Móveis	NF 0049	05/07/2011	Estante em açô 30 cm 6p	R\$ 128,00	10%	R\$ 12,80
141	00141	Móveis	NF 0049	05/07/2011	Estante em açô 30 cm 6p	R\$ 128,00	10%	R\$ 12,80
142	00142	Móveis	NF 0049	05/07/2011	Estante em açô 30 cm 6p	R\$ 128,00	10%	R\$ 12,80



143	00143	Móveis	NF 0049	05/07/2011	Estante em aço 30 cm 6p	R\$ 128,00	10%	R\$ 12,80
144	00144	Móveis	NF 0049	05/07/2011	Estante em aço 30 cm 6p	R\$ 128,00	10%	R\$ 12,80
145	00145	Móveis	NF 0049	05/07/2011	Estante em aço 30 cm 6p	R\$ 128,00	10%	R\$ 12,80
146	00146	Móveis	NF 0049	05/07/2011	Estante em aço 30 cm 6p	R\$ 128,00	10%	R\$ 12,80
147	00147	Móveis	NF 0049	05/07/2011	Estante em aço 30 cm 6p	R\$ 128,00	10%	R\$ 12,80
148	00148	Móveis	NF 0049	05/07/2011	Armário Credence	R\$ 785,00	10%	R\$ 78,50
149	00149	Móveis	NF 0049	05/07/2011	Armário Credence	R\$ 785,00	10%	R\$ 78,50
180	00180	Móveis	NF 000520	01/07/2011	Cadeira Presidente, em Courvim com Braço em	R\$ 350,00	10%	R\$ 35,00
181	00181	Móveis	NF 000520	01/07/2011	Cadeira Presidente, em Courvim com Braço em	R\$ 350,00	10%	R\$ 35,00
182	00182	Móveis	NF 000520	01/07/2011	Cadeira Presidente, em Courvim com Braço em	R\$ 350,00	10%	R\$ 35,00
183	00183	Móveis	NF 000520	01/07/2011	Cadeira Presidente, em Courvim com Braço em	R\$ 350,00	10%	R\$ 35,00
184	00184	Móveis	NF 000520	01/07/2011	Cadeira Presidente, em Courvim com Braço em	R\$ 350,00	10%	R\$ 35,00
185	00185	Móveis	NF 000532	13/07/2011	Arquivo para pasta suspensa 04 Gavetas	R\$ 1.189,00	10%	R\$ 118,90
186	00186	Móveis	NF 000532	13/07/2011	Arquivo para pasta suspensa 04 Gavetas	R\$ 1.189,00	10%	R\$ 118,90
187	00187	Móveis	NF 000532	13/07/2011	Armário Baixo Grandeza, em MDP 18mm, 2	R\$ 1.125,00	10%	R\$ 112,50
188	00188	Móveis	NF 000532	13/07/2011	Armário Baixo Grandeza, em MDP 18mm, 2	R\$ 1.125,00	10%	R\$ 112,50
189	00189	Móveis	NF 000532	13/07/2011	Armário Baixo Grandeza, em MDP 18mm, 2	R\$ 1.125,00	10%	R\$ 112,50
190	00190	Móveis	NF 000532	13/07/2011	Armário Baixo Grandeza, em MDP 18mm, 2	R\$ 1.125,00	10%	R\$ 112,50
191	00191	Móveis	NF 000532	13/07/2011	Mesa para reunião, 2,00 x 1,00 x 0,75 Tabaco	R\$ 1.246,00	10%	R\$ 124,60
192	00192	Móveis	NF 000532	13/07/2011	Mesa Secretaria 1,50 x 0,70 x 0,75 Tabaco	R\$ 1.185,00	10%	R\$ 118,50
193	00193	Móveis	NF 000532	13/07/2011	Mesa Secretaria 1,50 x 0,70 x 0,75 Tabaco	R\$ 1.185,00	10%	R\$ 118,50
194	00194	Móveis	NF 000532	13/07/2011	Mesa Reunião Redonda 1,20 Tabaco	R\$ 982,00	10%	R\$ 98,20
195	00195	Móveis	NF 000532	13/07/2011	Mesa Reunião Redonda 1,20 Tabaco	R\$ 982,00	10%	R\$ 98,20
196	00196	Móveis	NF 000532	13/07/2011	Gaveteiro Volante, 3 gavetas 0,70 x 0,47 x 0,4	R\$ 997,50	10%	R\$ 99,75
197	00197	Móveis	NF 000532	13/07/2011	Gaveteiro Volante, 3 gavetas 0,70 x 0,47 x 0,4	R\$ 997,50	10%	R\$ 99,75
198	00198	Móveis	NF 000532	13/07/2011	Gaveteiro Volante, 3 gavetas 0,70 x 0,47 x 0,4	R\$ 997,50	10%	R\$ 99,75
199	00199	Móveis	NF 000532	13/07/2011	Gaveteiro Volante, 3 gavetas 0,70 x 0,47 x 0,4	R\$ 997,50	10%	R\$ 99,75
200	00200	Móveis	NF 000532	13/07/2011	Estação de Trabalho em L 1,20 x 0,60 x 0,75	R\$ 1.270,00	10%	R\$ 127,00
201	00201	Móveis	NF 000532	13/07/2011	Estação de Trabalho em L 1,20 x 0,60 x 0,75	R\$ 1.270,00	10%	R\$ 127,00
202	00202	Móveis	NF 000532	13/07/2011	Estação de Trabalho em L 1,20 x 0,60 x 0,75	R\$ 1.270,00	10%	R\$ 127,00
203	00203	Móveis	NF 000532	13/07/2011	Estação de Trabalho em L 1,20 x 0,60 x 0,75	R\$ 1.270,00	10%	R\$ 127,00
384	000384	Móveis	NF 12	10/10/2011	Cadeira Presidente Tecido	R\$ 520,00	10%	R\$ 52,00
412	000412	Móveis	NF 12	10/10/2011	Armário Resiste Fechado	R\$ 375,00	10%	R\$ 37,50
413	000413	Móveis	NF 12	10/10/2011	Armário Resiste Fechado	R\$ 375,00	10%	R\$ 37,50
414	000414	Móveis	NF 12	10/10/2011	Armário Resiste Aberto	R\$ 330,00	10%	R\$ 33,00
415	000415	Móveis	NF 12	10/10/2011	Arquivo com 05 Gavetas	R\$ 550,00	10%	R\$ 55,00
416	000416	Móveis	NF 12	10/10/2011	Mesa Oval de 1,20 mt	R\$ 250,00	10%	R\$ 25,00
418	000418	Móveis	NF 12	10/10/2011	Mesa de 2,00 mts Reta	R\$ 395,00	10%	R\$ 39,50
6	460	Móveis	000.557	19/04/2012	Armário Aço IG3G4 D PIA INOX Premium	R\$ 679,80	10%	R\$ 67,98
7	461	Móveis	000.943	03/05/2012	Armário Alto C-2 Portas MX 31 Cinza P	R\$ 400,00	10%	R\$ 40,00
8	462	Móveis	000.943	03/05/2012	Armário Alto C-2 Portas MX 31 Cinza P	R\$ 400,00	10%	R\$ 40,00
9	463	Móveis	000.943	03/05/2012	Armário Baixo C-2 Portas MX 32 CZIC\	R\$ 290,00	10%	R\$ 29,00



10	464	Móveis	000.943	03/05/2012	Armário Baixo C-2 Portas MX 32 CZ/C\	RS	290,00	10%	RS	29,00
11	465	Móveis	000.943	03/05/2012	Armário Baixo C-2 Portas MX 32 CZ/C\	RS	290,00	10%	RS	29,00
12	466	Móveis	000.943	03/05/2012	Arquivo 4 Gavetas Ofício CC PAN	RS	390,00	10%	RS	39,00
14	468	Móveis	000.943	03/05/2012	Estação de Trabalho 1200x1200 ETP1212 CZ/C	RS	375,00	10%	RS	37,50
15	469	Móveis	000.943	03/05/2012	Estação de Trabalho 1200x1200 ETP1212 CZ/C	RS	375,00	10%	RS	37,50
16	470	Móveis	000.943	03/05/2012	Estação de Trabalho 1200x1200 ETP1212 CZ/C	RS	375,00	10%	RS	37,50
18	472	Móveis	000.943	03/05/2012	Mesa Retangular MX1006 2000x940x75MM CZ/C	RS	465,00	10%	RS	46,50
20	474	Móveis	000.943	03/05/2012	Poltrona Diretor Gir. C/BR TEC Preto KA	RS	400,00	10%	RS	40,00
21	475	Móveis	000.943	03/05/2012	Poltrona Diretor Gir. C/BR TEC Preto KA	RS	400,00	10%	RS	40,00
22	476	Móveis	000.943	03/05/2012	Poltrona Diretor Gir. C/BR TEC Preto KA	RS	400,00	10%	RS	40,00
51	505	Móveis	000.082	31/05/2012	Armário Baixo 2 portas MDF Ametista 802x750x447 MM	RS	1.500,00	10%	RS	150,00
52	506	Móveis	000.082	31/05/2012	Nicho Aéreo p/ balcão Ametista	RS	700,00	10%	RS	70,00
53	507	Móveis	000.082	31/05/2012	Cadeira Executiva Corino Ergonômica 45 MM MULT REG	RS	650,00	10%	RS	65,00
54	508	Móveis	000.082	31/05/2012	Cadeira Executiva Corino Ergonômica 45 MM MULT REG	RS	650,00	10%	RS	65,00
55	509	Móveis	000.082	31/05/2012	Cadeira Executiva Corino Ergonômica 45 MM MULT REG	RS	650,00	10%	RS	65,00
56	510	Móveis	000.082	31/05/2012	Cadeira Executiva Corino Ergonômica 45 MM MULT REG	RS	650,00	10%	RS	65,00
57	511	Móveis	000.082	31/05/2012	Cadeira Executiva Corino Ergonômica 45 MM MULT REG	RS	650,00	10%	RS	65,00
58	512	Móveis	000.082	31/05/2012	Cadeira Executiva Corino Ergonômica 45 MM MULT REG	RS	650,00	10%	RS	65,00
59	513	Móveis	000.082	31/05/2012	Cadeira Executiva Corino Ergonômica 45 MM MULT REG	RS	650,00	10%	RS	65,00
60	514	Móveis	000.082	31/05/2012	Cadeira Secretária F. Preta	RS	250,00	10%	RS	25,00
61	515	Móveis	000.082	31/05/2012	Cadeira Secretária F. Preta	RS	250,00	10%	RS	25,00



62	516	Móveis	000.082	31/05/2012	Cadeira Secretaria F. Preta	RS	250,00	10%	R\$	25,00
63	517	Móveis	000.082	31/05/2012	Cadeira Secretaria F. Preta	RS	250,00	10%	R\$	25,00
64	518	Móveis	000.082	31/05/2012	Cadeira Secretaria F. Preta	RS	250,00	10%	R\$	25,00
65	519	Móveis	000.082	31/05/2012	Cadeira Secretaria F. Preta	RS	250,00	10%	R\$	25,00
66	520	Móveis	000.082	31/05/2012	Cadeira Secretaria F. Preta	RS	250,00	10%	R\$	25,00
67	521	Móveis	000.082	31/05/2012	Cadeira Secretaria F. Preta	RS	250,00	10%	R\$	25,00
68	522	Móveis	000.082	31/05/2012	Cadeira Secretaria F. Preta	RS	250,00	10%	R\$	25,00
69	523	Móveis	000.082	31/05/2012	Cadeira Secretaria F. Preta	RS	250,00	10%	R\$	25,00
70	524	Móveis	000.082	31/05/2012	Cadeira Secretaria F. Preta	RS	250,00	10%	R\$	25,00
71	525	Móveis	000.082	31/05/2012	Cadeira Secretaria F. Preta	RS	250,00	10%	R\$	25,00
72	526	Móveis	000.082	31/05/2012	Cadeira Secretaria F. Preta	RS	250,00	10%	R\$	25,00
73	527	Móveis	000.082	31/05/2012	Cadeira Secretaria F. Preta	RS	250,00	10%	R\$	25,00
74	528	Móveis	000.082	31/05/2012	Cadeira Secretaria F. Preta	RS	250,00	10%	R\$	25,00
75	529	Móveis	000.082	31/05/2012	Cadeira Secretaria F. Preta	RS	250,00	10%	R\$	25,00
76	530	Móveis	000.082	31/05/2012	Cadeira Secretaria F. Preta	RS	250,00	10%	R\$	25,00
77	531	Móveis	000.082	31/05/2012	Cadeira Secretaria F. Preta	RS	250,00	10%	R\$	25,00
78	532	Móveis	000.082	31/05/2012	Cadeira Secretaria F. Preta	RS	250,00	10%	R\$	25,00
79	533	Móveis	000.082	31/05/2012	Cadeira Secretaria F. Preta	RS	250,00	10%	R\$	25,00
80	534	Móveis	000.082	31/05/2012	Cadeira Secretaria F. Preta	RS	250,00	10%	R\$	25,00
81	535	Móveis	000.082	31/05/2012	Cadeira Secretaria F. Preta	RS	250,00	10%	R\$	25,00
82	536	Móveis	000.082	31/05/2012	Cadeira Secretaria F. Preta	RS	250,00	10%	R\$	25,00
83	537	Móveis	000.082	31/05/2012	Cadeira Secretaria F. Preta	RS	250,00	10%	R\$	25,00
84	538	Móveis	000.082	31/05/2012	Cadeira Secretaria F. Preta	RS	250,00	10%	R\$	25,00
85	539	Móveis	000.082	31/05/2012	Estofado 03 lugares Corino Preto	RS	900,00	10%	R\$	90,00
86	540	Móveis	000.082	31/05/2012	Gaveteiro Volante 05 Gavetas +Pasta Suspensa 465x405x690 MM	RS	1.250,00	10%	R\$	125,00
87	541	Móveis	000.082	31/05/2012	Gaveteiro Volante 05 Gavetas +Pasta Suspensa 465x405x690 MM	RS	1.250,00	10%	R\$	125,00
88	542	Móveis	000.082	31/05/2012	Gaveteiro Volante 05 Gavetas +Pasta Suspensa 465x405x690 MM	RS	1.250,00	10%	R\$	125,00
89	543	Móveis	000.082	31/05/2012	Gaveteiro Volante 05 Gavetas +Pasta Suspensa 465x405x690 MM	RS	1.250,00	10%	R\$	125,00
90	544	Móveis	000.082	31/05/2012	Gaveteiro Volante 05 Gavetas +Pasta Suspensa 465x405x690 MM	RS	1.250,00	10%	R\$	125,00
91	545	Móveis	000.082	31/05/2012	Gaveteiro Volante 05 Gavetas +Pasta Suspensa 465x405x690 MM	RS	1.250,00	10%	R\$	125,00
92	546	Móveis	000.082	31/05/2012	Gaveteiro Volante 05 Gavetas +Pasta Suspensa 465x405x690 MM	RS	1.250,00	10%	R\$	125,00
93	547	Móveis	000.082	31/05/2012	Gaveteiro Volante 05 Gavetas +Pasta Suspensa 465x405x690 MM	RS	1.250,00	10%	R\$	125,00
94	548	Móveis	000.082	31/05/2012	Gaveteiro Volante 05 Gavetas +Pasta Suspensa 465x405x690 MM	RS	1.250,00	10%	R\$	125,00
95	549	Móveis	000.082	31/05/2012	Mesa Diretor S/ Gaveta Ametista 1600x750x720 MM	RS	2.300,00	10%	R\$	230,00
96	550	Móveis	000.082	31/05/2012	Mesa Diretor S/ Gaveta Ametista 1600x750x720 MM	RS	2.300,00	10%	R\$	230,00
97	551	Móveis	000.082	31/05/2012	Mesa Estação de Trabalho 1,35x1,35 MDP	RS	1.200,00	10%	R\$	120,00
98	552	Móveis	000.082	31/05/2012	Mesa Estação de Trabalho 1,35x1,35 MDP	RS	1.200,00	10%	R\$	120,00
99	553	Móveis	000.082	31/05/2012	Mesa Estação de Trabalho 1,35x1,35 MDP	RS	1.200,00	10%	R\$	120,00



100	554	Móveis	000.082	31/05/2012	Mesa Estação de Trabalho 1,35x1,35 MDP	RS	1.200,00	10%	RS	120,00
101	555	Móveis	000.082	31/05/2012	Mesa Estação de Trabalho 1,35x1,35 MDP	RS	1.200,00	10%	RS	120,00
102	556	Móveis	000.082	31/05/2012	Mesa de Trabalho S/ Gavetas 1500x600x750 MM	RS	720,00	10%	RS	72,00
103	557	Móveis	000.082	31/05/2012	Mesa de Trabalho S/ Gavetas 1500x600x750 MM	RS	720,00	10%	RS	72,00
104	558	Móveis	000.082	31/05/2012	Mesa de Reunião Retangular 1900x900x750	RS	1.050,00	10%	RS	105,00
105	559	Móveis	000.082	31/05/2012	Mesa de Reunião 1,00x100M Tabaco	RS	650,00	10%	RS	65,00
106	560	Móveis	000.082	31/05/2012	Mesa de Reunião 1,00x100M Tabaco	RS	650,00	10%	RS	65,00
107	561	Móveis	000.082	31/05/2012	Poltrona Presidente Corino Cor Preta	RS	730,00	10%	RS	73,00
108	562	Móveis	000.082	31/05/2012	Poltrona Presidente Corino Cor Preta	RS	730,00	10%	RS	73,00
111	565	Móveis	00.1504	13/09/2011	Mesca c/ 4 Cadeiras	RS	349,00	10%	RS	34,90
112	566	Móveis	00.1504	13/09/2011	Cozinha Itatiaia CR	RS	649,00	10%	RS	64,90
113	567	Móveis	00.1504	13/09/2011	Balcão Itatiaia CRI 4 Gavetas	RS	446,00	10%	RS	44,60
126	580	Móveis	630	03/11/2014	ARMÁRIO DIRETOR FECHADO 2 PORTAS COR: ARGILA. TAMANHO: 160X90X40cm. Esp. 15mm	RS	598,00	10%	RS	59,80
127	581	Móveis	630	03/11/2014	ARMÁRIO DIRETOR FECHADO 2 PORTAS COR: ARGILA. TAMANHO: 160X90X40cm. Esp. 15mm	RS	598,00	10%	RS	59,80
128	582	Móveis	630	03/11/2014	ARMÁRIO DIRETOR FECHADO 2 PORTAS COR: ARGILA. TAMANHO: 160X90X40cm. Esp. 15mm	RS	598,00	10%	RS	59,80
129	583	Móveis	630	03/11/2014	ARMÁRIO DIRETOR FECHADO 2 PORTAS COR: ARGILA. TAMANHO: 160X90X40cm. Esp. 15mm	RS	598,00	10%	RS	59,80
130	584	Móveis	630	03/11/2014	ARMÁRIO DIRETOR FECHADO 2 PORTAS COR: ARGILA. TAMANHO: 160X90X40cm. Esp. 15mm	RS	598,00	10%	RS	59,80
131	585	Móveis	630	03/11/2014	ARMÁRIO DIRETOR FECHADO 2 PORTAS COR: ARGILA. TAMANHO: 160X90X40cm. Esp. 15mm	RS	598,00	10%	RS	59,80
132	586	Móveis	630	03/11/2014	ARMÁRIO DIRETOR FECHADO 2 PORTAS COR: ARGILA. TAMANHO: 160X90X40cm. Esp. 15mm	RS	598,00	10%	RS	59,80
133	587	Móveis	630	03/11/2014	ARMÁRIO DIRETOR FECHADO 2 PORTAS COR: ARGILA. TAMANHO: 160X90X40cm. Esp. 15mm	RS	598,00	10%	RS	59,80
134	588	Móveis	630	03/11/2014	ARMÁRIO DIRETOR FECHADO 2 PORTAS COR: ARGILA. TAMANHO: 160X90X40cm. Esp. 15mm	RS	598,00	10%	RS	59,80
135	589	Móveis	630	03/11/2014	ARMÁRIO DIRETOR FECHADO 2 PORTAS COR: ARGILA. TAMANHO: 160X90X40cm. Esp. 15mm	RS	598,00	10%	RS	59,80
<b>TOTAL DEPRECIÇÃO MÓVEIS</b>										
<b>8.900,38</b>										

Divino Marcos Félix de Sousa  
Contador  
CRC/MG - 62750





ESTADO DE MINAS GERAIS

ASSOCIAÇÃO EXECUTIVA DE APOIO A GESTÃO DE BACIAS HIDROGRÁFICAS - AGP PEIXE VIVO

CONTRATO DE GESTÃO Nº 014/ANA/2010

INVENTÁRIO PATRIMONIAL - BENS ADQUIRIDOS COM RECURSOS DO CONTRATO DE GESTÃO Nº 014/ANA/2010

Natureza da Despesa: 4.4.90

Item	Nº Patrimônio	Classificação	Nº Nota Fiscal	Data de Emissão	Especificação do Bem	Valor (R\$)	Taxa Depreciação	Depreciação anual	Depreciação mensal
1	000001	Máquinas	NF 19805	30/12/2010	Notebook Acer Aspire TIMELINE. Intel Core i5-460M processador (2.53 GHz, 3MB L3 cache) Intel HD Graphics, 15.6" 16:9 HD LCD, 4 GB DDR3 Memory, 500 GB HDD, DVD Super Multi DL drive, Acer Npify 802.11b/g/n, 6-cell Li-ion battery. + Licença Office 2010 HOME BUSINESS FULL	R\$ 3.149,00	10,00%	314,90	26,24
2	000002	Máquinas	NF 19805	30/12/2010	Notebook Acer Aspire TIMELINE. Intel Core i5-460M processador (2.53 GHz, 3MB L3 cache) Intel HD Graphics, 15.6" 16:9 HD LCD, 4 GB DDR3 Memory, 500 GB HDD, DVD Super Multi DL drive, Acer Npify 802.11b/g/n, 6-cell Li-ion battery. + Licença Office 2010 HOME BUSINESS FULL	R\$ 3.149,00	10,00%	314,90	26,24
3	000003	Máquinas	NF 19805	30/12/2010	Notebook Acer Aspire TIMELINE. Intel Core i5-460M processador (2.53 GHz, 3MB L3 cache) Intel HD Graphics, 15.6" 16:9 HD LCD, 4 GB DDR3 Memory, 500 GB HDD, DVD Super Multi DL drive, Acer Npify 802.11b/g/n, 6-cell Li-ion battery. + Licença Office 2010 HOME BUSINESS FULL	R\$ 3.149,00	10,00%	314,90	26,24
4	000004	Máquinas	NF 19805	30/12/2010	Notebook Acer Aspire TIMELINE. Intel Core i5-460M processador (2.53 GHz, 3MB L3 cache) Intel HD Graphics, 15.6" 16:9 HD LCD, 4 GB DDR3 Memory, 500 GB HDD, DVD Super Multi DL drive, Acer Npify 802.11b/g/n, 6-cell Li-ion battery. + Licença Office 2010 HOME BUSINESS FULL	R\$ 3.149,00	10,00%	314,90	26,24
5	000005	Máquinas	NF 19805	30/12/2010	Notebook Acer Aspire TIMELINE. Intel Core i5-460M processador (2.53 GHz, 3MB L3 cache) Intel HD Graphics, 15.6" 16:9 HD LCD, 4 GB DDR3 Memory, 500 GB HDD, DVD Super Multi DL drive, Acer Npify 802.11b/g/n, 6-cell Li-ion battery. + Licença Office 2010 HOME BUSINESS FULL	R\$ 3.149,00	10,00%	314,90	26,24
6	00006	Máquinas	NF 000472	24/05/2011	Ar Condicionado: Eletrolux 18.000 BTUs, Split FRIIO -P/18P/PE18F Branco Modelo: SE/S130F 220V 60 HX	R\$ 3.990,00	10%	399,00	33,25
7	00007	Máquinas	NF 000465	18/05/2011	Ar Condicionado 30.000 BTUs, Tipo Split BTUs Eletrolux- Frio SE/S130F- 220V	R\$ 4.320,00	10%	432,00	36,00

V COR BRANCO SERIE: 03502019

8	0008	Máquinas	NF 000464	19/05/2011	Refrigerador Consul 306L, 127 V, MODELO CRB3GABANA, COR BRANCO	R\$	1.750,00	10%		175,00		14,92
					FREQUENCIA 60 HZ							
9	0009	Máquinas	NF 000464	19/05/2011	Bebedouro GELAGUA EGM 30 ESMALTEC COR BRANCA	R\$	600,00	10%		60,00		5,00
					SERI:11031831549068							
10	0010	Máquinas	NF 000464	19/05/2011	Microondas Electrolux MEF41-Branco 31L, 110V FREQUENCIA 60HZ SERIE	R\$	499,00	10%		49,90		4,16
					10210149							
18	0018	Máquinas	NF 000504	08/06/2011	Protetor EPSON Multimídia Power Lite x10+, modelo: H369a, conexão para	R\$	4.500,00	10%		450,00		37,50
					PC,DVD HDTV, TIPO teto e mesa, resolução:1.280x800 WYGA							
23	0020	Máquinas	NF 000460	13/05/2011	NOBREAK SMS NET 4+ SM 1400BI fx, bivolt automática, potência 1400	R\$	536,00	10%		53,60		4,47
					VA,Frequência 60 Hz, tensão entrada 115/127/220V, Saída:115V, COR PRETO,							
					SERIE: 272730067579							
27	0027	Máquinas	NF 000461	13/05/2011	Computador DesktopFS 760MB 51156 ECS4GBDDR3DRIVE DVD,	R\$	2.825,00	10%		282,50		23,54
					RW/VGA4650 1GB, LEITOR DE CARTAO/TECLADOMOUSE/CAIXA DE SOM							
					21/ WINDOWSB7 64 BITS/OFFICE Home and Business 2010 32 bits							
28	0028	Máquinas	NF 000461	13/05/2011	Computador DesktopFS 760MB 51156 ECS4GBDDR3DRIVE DVD,	R\$	2.825,00	10%		282,50		23,54
					RW/VGA4650 1GB, LEITOR DE CARTAO/TECLADOMOUSE/CAIXA DE SOM							
					21/ WINDOWSB7 64 BITS/OFFICE Home and Business 2010 32 bits							
29	0029	Máquinas	NF 000461	13/05/2011	Monitor SAMSUNG B2030N PLUM LCD,20 IN, 1600X900 RESOLUCAO	R\$	539,00	10%		53,90		4,49
					1600X900 CODIGO MODELO: LS20PUYKFLZD							
30	0030	Máquinas	NF 000461	13/05/2011	Monitor SAMSUNG B2030N PLUM LCD,20 IN, 1600X900 RESOLUCAO	R\$	539,00	10%		53,90		4,49
					1600X900 CODIGO MODELO: LS20PUYKFLZD							
32	0032	Máquinas	NF 000461	13/05/2011	Multifuncional SAMSUNG LASER COLOR-CLX 3185	R\$	1.315,00	10%		131,50		10,96
					IMPRESSORA/LEITOR DE CARTAO/FAX/COPIADORA							
33	0033	Máquinas	NF 000461	13/05/2011	Laser Jet PRO P 1102W HP	R\$	420,00	10%		42,00		3,50
51	0051	Máquinas	NF 000444	29/04/2011	Computador Desktop: T5 760 / Processador i6, 2.8 GHz/MB 1156 saia DDR3/4 GB memória DDR3 Markvision / Drive DVD/ HD 500 GB / VGA Radeon HD4650 / Leitor de cartão/Mouse/teclado/ Caixa de som 2.1/Sistema Operacional Windows Professional 7 OEM 64 Bits/Pacote Office Home and Business 2010 32 Bits	R\$	2.625,00	10%	R\$	262,50	R\$	21,68



52	00052	Máquinas	NF 000444	29/04/2011	Computador Desktop: T5 760 / Processador i5, 2.8 GHz/MB 1156 sata DDR3/4 GB memória DDRB Markvision / Drive DVD/ HD 500 GB / VGA Radeon HD4650 / Leitor de cartão/Mouse/teclado/Caixa de som 2.1/Sistema Operacional Windows Professional 7 OEM 64 Bits/Pacote Office Home and Business 2010 32 Bits	R\$	2.625,00	10%	R\$	262,50	R\$	21,88
53	00053	Máquinas	NF 000444	29/04/2011	Computador Desktop: T5 760 / Processador i5, 2.8 GHz/MB 1156 sata DDR3/4 GB memória DDRB Markvision / Drive DVD/ HD 500 GB / VGA Radeon HD4650 / Leitor de cartão/Mouse/teclado/Caixa de som 2.1/Sistema Operacional Windows Professional 7 OEM 64 Bits/Pacote Office Home and Business 2010 32 Bits	R\$	2.625,00	10%	R\$	262,50	R\$	21,88
54	00054	Máquinas	NF 000444	29/04/2011	Computador Desktop: T5 760 / Processador i5, 2.8 GHz/MB 1156 sata DDR3/4 GB memória DDRB Markvision / Drive DVD/ HD 500 GB / VGA Radeon HD4650 / Leitor de cartão/Mouse/teclado/Caixa de som 2.1/Sistema Operacional Windows Professional 7 OEM 64 Bits/Pacote Office Home and Business 2010 32 Bits	R\$	2.625,00	10%	R\$	262,50	R\$	21,88
55	00055	Máquinas	NF 000444	29/04/2011	Computador Desktop: T5 760 / Processador i5, 2.8 GHz/MB 1156 sata DDR3/4 GB memória DDRB Markvision / Drive DVD/ HD 500 GB / VGA Radeon HD4650 / Leitor de cartão/Mouse/teclado/Caixa de som 2.1/Sistema Operacional Windows Professional 7 OEM 64 Bits/Pacote Office Home and Business 2010 32 Bits	R\$	2.625,00	10%	R\$	262,50	R\$	21,88
56	00056	Máquinas	NF 000444	29/04/2011	Computador Desktop: T5 760 / Processador i5, 2.8 GHz/MB 1156 sata DDR3/4 GB memória DDRB Markvision / Drive DVD/ HD 500 GB / VGA Radeon HD4650 / Leitor de cartão/Mouse/teclado/Caixa de som 2.1/Sistema Operacional Windows Professional 7 OEM 64 Bits/Pacote Office Home and Business 2010 32 Bits	R\$	2.625,00	10%	R\$	262,50	R\$	21,88
57	00057	Máquinas	NF 000444	29/04/2011	Computador Desktop: T5 760 / Processador i5, 2.8 GHz/MB 1156 sata DDR3/4 GB memória DDRB Markvision / Drive DVD/ HD 500 GB / VGA Radeon HD4650 / Leitor de cartão/Mouse/teclado/Caixa de som 2.1/Sistema Operacional Windows Professional 7 OEM 64 Bits/Pacote Office Home and Business 2010 32 Bits	R\$	2.625,00	10%	R\$	262,50	R\$	21,88
58	00058	Máquinas	NF 000444	29/04/2011	Monitor LCD 20" (Samsung)	R\$	499,00	10%	R\$	49,90	R\$	4,16
59	00059	Máquinas	NF 000444	29/04/2011	Monitor LCD 20" (Samsung)	R\$	499,00	10%	R\$	49,90	R\$	4,16
60	00060	Máquinas	NF 000444	29/04/2011	Monitor LCD 20" (Samsung)	R\$	499,00	10%	R\$	49,90	R\$	4,16
61	00061	Máquinas	NF 000444	29/04/2011	Monitor LCD 20" (Samsung)	R\$	499,00	10%	R\$	49,90	R\$	4,16
62	00062	Máquinas	NF 000444	29/04/2011	Monitor LCD 20" (Samsung)	R\$	499,00	10%	R\$	49,90	R\$	4,16
63	00063	Máquinas	NF 000444	29/04/2011	Monitor LCD 20" (Samsung)	R\$	499,00	10%	R\$	49,90	R\$	4,16
64	00064	Máquinas	NF 000444	29/04/2011	Monitor LCD 20" (Samsung)	R\$	499,00	10%	R\$	49,90	R\$	4,16
65	00065	Máquinas	NF 000444	29/04/2011	Notebook Acer Aspire - intel core i3-380 M, 15.6"HD LED LCD, 3 GB HDD, intel HD Graphics, DVD super multi DL DRIVE, Acer npltr 802.11 b/g/n, 6-cell Lion battery	R\$	2.450,00	10%	R\$	245,00	R\$	20,42
66	00066	Máquinas	NF 000444	29/04/2011	Notebook Acer Aspire - intel core i3-380 M, 15.6"HD LED LCD, 3 GB HDD, intel HD Graphics, DVD super multi DL DRIVE, Acer npltr 802.11 b/g/n, 6-cell Lion battery	R\$	2.450,00	10%	R\$	245,00	R\$	20,42
67	00067	Máquinas	NF 000444	29/04/2011	Notebook Acer Aspire - intel core i3-380 M, 15.6"HD LED LCD, 3 GB HDD, intel HD Graphics, DVD super multi DL DRIVE, Acer npltr 802.11 b/g/n, 6-cell Lion battery	R\$	2.450,00	10%	R\$	245,00	R\$	20,42

68	00068	Máquinas	NF 000444	29/04/2011	Impressora Multifuncional Laser colorida, Samsung CLX-3185N, Voça, Ac 110-127V, Hertz: 50/60Hz, Amp: 5A	R\$ 1.315,00	10%	R\$ 131,50	R\$ 10,96
69	00069	Máquinas	NF 000444	29/04/2011	Impressora HP Laser Jet P 1102W, modelo: C E 057A, série: BRBSC1 F01R, 110v	R\$ 420,00	10%	R\$ 42,00	R\$ 3,50
85	00085	Máquinas	NF 005660	03/06/2011	Máquina Digital DSCW380, marca: SONY	R\$ 990,00	10%	R\$ 99,00	R\$ 8,25
86	00086	Máquinas	NF 005660	03/06/2011	Máquina Digital DSCW390, marca: SONY	R\$ 990,00	10%	R\$ 99,00	R\$ 8,25
87	00087	Máquinas	NF 005660	03/06/2011	Máquina Digital DSCW380, marca: SONY	R\$ 990,00	10%	R\$ 99,00	R\$ 8,25
235	000235	Máquinas	NF 000.858	06/09/2011	Micro Intel Core i5 MB Intel DH61 08GB RAM HD 1TB 7200 RPM DVDRW VGA	R\$ 4.001,00	10%	R\$ 400,10	R\$ 33,34
236	000236	Máquinas	NF 000.858	06/09/2011	GT 220 Wind 7 Pro Office Home Business	R\$ 4.001,00	10%	R\$ 400,10	R\$ 33,34
237	000237	Máquinas	NF 000.858	06/09/2011	Micro Intel Core i5 MB Intel DH61 08GB RAM HD 1TB 7200 RPM DVDRW VGA	R\$ 4.001,00	10%	R\$ 400,10	R\$ 33,34
238	000238	Máquinas	NF 000.858	06/09/2011	GT 220 Wind 7 Pro Office Home Business	R\$ 4.001,00	10%	R\$ 400,10	R\$ 33,34
239	000239	Máquinas	NF 000.858	06/09/2011	Micro Intel Core i5 MB Intel DH61 08GB RAM HD 1TB 7200 RPM DVDRW VGA	R\$ 4.001,00	10%	R\$ 400,10	R\$ 33,34
240	000240	Máquinas	NF 000.858	06/09/2011	GT 220 Wind 7 Pro Office Home Business	R\$ 4.001,00	10%	R\$ 400,10	R\$ 33,34
241	000241	Máquinas	NF 000.858	06/09/2011	Micro Intel Core i5 MB Intel DH61 08GB RAM HD 1TB 7200 RPM DVDRW VGA	R\$ 4.001,00	10%	R\$ 400,10	R\$ 33,34
242	000242	Máquinas	NF 000.858	06/09/2011	GT 220 Wind 7 Pro Office Home Business	R\$ 4.001,00	10%	R\$ 400,10	R\$ 33,34
243	000243	Máquinas	NF 000.858	06/09/2011	Micro Intel Core i5 MB Intel DH61 08GB RAM HD 1TB 7200 RPM DVDRW VGA	R\$ 4.001,00	10%	R\$ 400,10	R\$ 33,34
244	000244	Máquinas	NF 000.858	06/09/2011	GT 220 Wind 7 Pro Office Home Business	R\$ 4.001,00	10%	R\$ 400,10	R\$ 33,34
245	000245	Máquinas	NF 000.858	06/09/2011	Micro Intel Core i5 MB Intel DH61 08GB RAM HD 1TB 7200 RPM DVDRW VGA	R\$ 4.001,00	10%	R\$ 400,10	R\$ 33,34
246	000246	Máquinas	NF 000.858	06/09/2011	GT 220 Wind 7 Pro Office Home Business	R\$ 4.001,00	10%	R\$ 400,10	R\$ 33,34
247	000247	Máquinas	NF 000.858	06/09/2011	Micro Intel Core i5 MB Intel DH61 08GB RAM HD 1TB 7200 RPM DVDRW VGA	R\$ 4.001,00	10%	R\$ 400,10	R\$ 33,34





265	000265	Máquinas	NF 877	13/09/2011	Estabilizador 500 V.A Bivolt	R\$	200,00	10%	R\$	20,00	R\$	1,67
266	000266	Máquinas	NF 877	13/09/2011	Estabilizador 500 V.A Bivolt	R\$	200,00	10%	R\$	20,00	R\$	1,67
267	000267	Máquinas	NF 877	13/09/2011	Estabilizador 500 V.A Bivolt	R\$	200,00	10%	R\$	20,00	R\$	1,67
268	000268	Máquinas	NF 877	13/09/2011	Estabilizador 500 V.A Bivolt	R\$	200,00	10%	R\$	20,00	R\$	1,67
269	000269	Máquinas	NF 877	13/09/2011	Estabilizador 500 V.A Bivolt	R\$	200,00	0%	R\$		R\$	
270	000270	Máquinas	NF 877	13/09/2011	Estabilizador 500 V.A Bivolt	R\$	200,00	10%	R\$	20,00	R\$	1,67
271	000271	Máquinas	NF 877	13/09/2011	Estabilizador 500 V.A Bivolt	R\$	200,00	10%	R\$	20,00	R\$	1,67
272	000272	Máquinas	NF 877	13/09/2011	Estabilizador 500 V.A Bivolt	R\$	200,00	10%	R\$	20,00	R\$	1,67
273	000273	Máquinas	NF 877	13/09/2011	Estabilizador 500 V.A Bivolt	R\$	200,00	10%	R\$	20,00	R\$	1,67
274	000274	Máquinas	NF 877	13/09/2011	Estabilizador 500 V.A Bivolt	R\$	200,00	10%	R\$	20,00	R\$	1,67
275	000275	Máquinas	NF 877	13/09/2011	Estabilizador 500 V.A Bivolt	R\$	200,00	10%	R\$	20,00	R\$	1,67
276	000276	Máquinas	NF 877	13/09/2011	Estabilizador 500 V.A Bivolt	R\$	200,00	10%	R\$	20,00	R\$	1,67
277	000277	Máquinas	NF 877	13/09/2011	Estabilizador 500 V.A Bivolt	R\$	200,00	10%	R\$	20,00	R\$	1,67
278	000278	Máquinas	NF 877	13/09/2011	Estabilizador 500 V.A Bivolt	R\$	200,00	10%	R\$	20,00	R\$	1,67
279	000279	Máquinas	NF 877	13/09/2011	Estabilizador 500 V.A Bivolt	R\$	200,00	10%	R\$	20,00	R\$	1,67
280	000280	Máquinas	NF 877	13/09/2011	Estabilizador 500 V.A Bivolt	R\$	200,00	10%	R\$	20,00	R\$	1,67
281	000281	Máquinas	NF 877	13/09/2011	Estabilizador 500 V.A Bivolt	R\$	200,00	10%	R\$	20,00	R\$	1,67
282	000282	Máquinas	NF 877	13/09/2011	Estabilizador 500 V.A Bivolt	R\$	200,00	10%	R\$	20,00	R\$	1,67
283	000283	Máquinas	NF 877	13/09/2011	Estabilizador 500 V.A Bivolt	R\$	200,00	10%	R\$	20,00	R\$	1,67
284	000284	Máquinas	NF 877	13/09/2011	Estabilizador 500 V.A Bivolt	R\$	200,00	10%	R\$	20,00	R\$	1,67
285	000285	Máquinas	NF 877	13/09/2011	Estabilizador 500 V.A Bivolt	R\$	200,00	10%	R\$	20,00	R\$	1,67
286	000286	Máquinas	NF 877	13/09/2011	Estabilizador 500 V.A Bivolt	R\$	200,00	10%	R\$	20,00	R\$	1,67
287	000287	Máquinas	NF 877	13/09/2011	Estabilizador 500 V.A Bivolt	R\$	200,00	10%	R\$	20,00	R\$	1,67
288	000288	Máquinas	NF 877	13/09/2011	Estabilizador 500 V.A Bivolt	R\$	200,00	10%	R\$	20,00	R\$	1,67
289	000289	Máquinas	NF 877	13/09/2011	Estabilizador 500 V.A Bivolt	R\$	200,00	10%	R\$	20,00	R\$	1,67

290	000290	Máquinas	NF 877	13/09/2011	Estabilizador 500 V.A Bivolt	R\$	200,00	10%	R\$	20,00	R\$	1,67
291	000291	Máquinas	NF 877	13/09/2011	Estabilizador 500 V.A Bivolt	R\$	200,00	10%	R\$	20,00	R\$	1,67
292	000292	Máquinas	NF 877	13/09/2011	Estabilizador 500 V.A Bivolt	R\$	200,00	10%	R\$	20,00	R\$	1,67
293	000293	Máquinas	NF 877	13/09/2011	Estabilizador 500 V.A Bivolt	R\$	200,00	10%	R\$	20,00	R\$	1,67
294	000294	Máquinas	NF 877	13/09/2011	Estabilizador 500 V.A Bivolt	R\$	200,00	10%	R\$	20,00	R\$	1,67
295	000295	Máquinas	NF 877	13/09/2011	WOBREAK 2.2KVA	R\$	1.645,00	10%	R\$	164,50	R\$	13,71
300	000300	Máquinas	NF 877	13/09/2011	Impressora Multifuncional HP CM 1415 FFW	R\$	2.180,00	10%	R\$	218,00	R\$	18,17
301	000301	Máquinas	NF 877	13/09/2011	Impressora Multifuncional HP CM 141 FFW	R\$	2.180,00	10%	R\$	218,00	R\$	18,17
302	000302	Máquinas	NF 000990	14/09/2011	Servidor de Rede com 2 processadores Intel Xeon X5690 e Placa mãe Intel Server S5520HR-16 GB (4X4GB) Memória Ram Kingston ECC 1333 MHz DDR3 DIMM -4HDS Sal hotbig SCAGATE ST 310042455 .3.5 polegadas 7.200 rpm de 1TB Controladora Raid interna Intel SRCSASRB - 4 Portas de Rede Ggabit 10/100/1000 - fonte de alimentação INTEL caso 35116 Redundante 600W Real - Gravador de DVD - Windows SERVER 2008 - Microsoft Office Home And Business 2010 - Mouse Optico Microsoft 200 - Teclado Microsoft 600 usb multimidia e Monitor LED LG E 20x15 20.	R\$	44.946,00	10%	R\$	4.494,60	R\$	374,55
303	000303	Máquinas	NF 877	14/09/2011	HD Externo SLIM	R\$	438,00	10%	R\$	43,80	R\$	3,65
304	000304	Máquinas	NF 877	14/09/2011	HD Externo SLIM	R\$	438,00	10%	R\$	43,80	R\$	3,65
305	000305	Máquinas	NF 877	14/09/2011	HD Externo SLIM	R\$	438,00	10%	R\$	43,80	R\$	3,65
306	000306	Máquinas	NF 877	14/09/2011	HD Externo SLIM	R\$	438,00	10%	R\$	43,80	R\$	3,65
307	000307	Máquinas	NF 877	14/09/2011	HD Externo SLIM	R\$	438,00	10%	R\$	43,80	R\$	3,65
313	000313	Máquinas	NF 877	14/09/2011	Filtroadora Sony HDR - XR 150 g/ Bolsa protetora lowepro 140 AWLP 35244.	R\$	4.380,00	10%	R\$	438,00	R\$	36,50
314	000314	Máquinas	NF 877	14/09/2011	carregador MX3 MQ TRP; bateria reserva MX3 PV70	R\$	4.650,00	10%	R\$	465,00	R\$	38,75
315	000315	Máquinas	NF 877	14/09/2011	Notebook Sony VPC - EG16 FMW com pacote Office + Mochila	R\$	4.650,00	10%	R\$	465,00	R\$	38,75
316	000316	Máquinas	NF 877	14/09/2011	Notebook Sony VPC - EG16 FMW com pacote Office + Mochila	R\$	4.650,00	10%	R\$	465,00	R\$	38,75

317	000317	Máquinas	NF 877	14/09/2011	Notebook Sony VPC - EG16 FMW com pacote Office + Mochila	R\$ 4.650,00	10%	R\$ 465,00	R\$ 38,75
318	000318	Máquinas	NF 877	14/09/2011	Notebook Sony VPC - EG16 FMW com pacote Office	R\$ 4.650,00	10%	R\$ 465,00	R\$ 38,75
319	000319	Máquinas	NF 877	14/09/2011	Notebook Sony VPC - EG16 FMW com pacote Office + Mochila	R\$ 4.650,00	10%	R\$ 465,00	R\$ 38,75
320	000320	Máquinas	NF 877	14/09/2011	Notebook Sony VPC - EG16 FMW com pacote Office + Mochila	R\$ 4.650,00	10%	R\$ 465,00	R\$ 38,75
321	000321	Máquinas	NF 000.858	06/09/2011	Monitor LED 21,5 - LG - E 2241	R\$ 499,00	10%	R\$ 49,90	R\$ 4,16
322	000322	Máquinas	NF 000.858	06/09/2011	Monitor LED 21,5 - LG - E 2241	R\$ 499,00	10%	R\$ 49,90	R\$ 4,16
323	000323	Máquinas	NF 000.858	06/09/2011	Monitor LED 21,5 - LG - E 2241	R\$ 499,00	10%	R\$ 49,90	R\$ 4,16
324	000324	Máquinas	NF 000.858	06/09/2011	Monitor LED 21,5 - LG - E 2241	R\$ 499,00	10%	R\$ 49,90	R\$ 4,16
325	000325	Máquinas	NF 000.858	06/09/2011	Monitor LED 21,5 - LG - E 2241	R\$ 499,00	10%	R\$ 49,90	R\$ 4,16
326	000326	Máquinas	NF 000.858	06/09/2011	Monitor LED 21,5 - LG - E 2241	R\$ 499,00	10%	R\$ 49,90	R\$ 4,16
327	000327	Máquinas	NF 000.858	06/09/2011	Monitor LED 21,5 - LG - E 2241	R\$ 499,00	10%	R\$ 49,90	R\$ 4,16
328	000328	Máquinas	NF 000.858	06/09/2011	Monitor LED 21,5 - LG - E 2241	R\$ 499,00	10%	R\$ 49,90	R\$ 4,16
329	000329	Máquinas	NF 000.858	06/09/2011	Monitor LED 21,5 - LG - E 2241	R\$ 499,00	10%	R\$ 49,90	R\$ 4,16
330	000330	Máquinas	NF 000.858	06/09/2011	Monitor LED 21,5 - LG - E 2241	R\$ 499,00	10%	R\$ 49,90	R\$ 4,16
331	000331	Máquinas	NF 000.858	06/09/2011	Monitor LED 21,5 - LG - E 2241	R\$ 499,00	10%	R\$ 49,90	R\$ 4,16
332	000332	Máquinas	NF 000.858	06/09/2011	Monitor LED 21,5 - LG - E 2241	R\$ 499,00	10%	R\$ 49,90	R\$ 4,16
333	000333	Máquinas	NF 000.858	06/09/2011	Monitor LED 21,5 - LG - E 2241	R\$ 499,00	10%	R\$ 49,90	R\$ 4,16
334	000334	Máquinas	NF 000.858	06/09/2011	Monitor LED 21,5 - LG - E 2241	R\$ 499,00	10%	R\$ 49,90	R\$ 4,16
335	000335	Máquinas	NF 000.858	06/09/2011	Monitor LED 21,5 - LG - E 2241	R\$ 499,00	10%	R\$ 49,90	R\$ 4,16
336	000336	Máquinas	NF 000.858	06/09/2011	Monitor LED 21,5 - LG - E 2241	R\$ 499,00	10%	R\$ 49,90	R\$ 4,16
337	000337	Máquinas	NF 000.858	06/09/2011	Monitor LED 21,5 - LG - E 2241	R\$ 499,00	10%	R\$ 49,90	R\$ 4,16
338	000338	Máquinas	NF 000.858	06/09/2011	Monitor LED 21,5 - LG - E 2241	R\$ 499,00	10%	R\$ 49,90	R\$ 4,16
339	000339	Máquinas	NF 000.858	06/09/2011	Monitor LED 21,5 - LG - E 2241	R\$ 499,00	10%	R\$ 49,90	R\$ 4,16
340	000340	Máquinas	NF 000.858	06/09/2011	Monitor LED 21,5 - LG - E 2241	R\$ 499,00	10%	R\$ 49,90	R\$ 4,16
341	000341	Máquinas	NF 000.858	06/09/2011	Monitor LED 21,5 - LG - E 2241	R\$ 499,00	10%	R\$ 49,90	R\$ 4,16



342	000342	Máquinas	NF 000.858	06/09/2011	Monitor LED 21.5 - LG - E 2241	R\$	499,00	10%	R\$	49,90	R\$	4,16
343	000343	Máquinas	NF 000.858	06/09/2011	Monitor LED 21.5 - LG - E 2241	R\$	499,00	10%	R\$	49,90	R\$	4,16
344	000344	Máquinas	NF 000.858	06/09/2011	Monitor LED 21.5 - LG - E 2241	R\$	499,00	10%	R\$	49,90	R\$	4,16
345	000345	Máquinas	NF 000.858	06/09/2011	Monitor LED 21.5 - LG - E 2241	R\$	499,00	10%	R\$	49,90	R\$	4,16
346	000346	Máquinas	NF 000.858	06/09/2011	Monitor LED 21.5 - LG - E 2241	R\$	499,00	10%	R\$	49,90	R\$	4,16
347	000347	Máquinas	NF 000.858	06/09/2011	Monitor LED 21.5 - LG - E 2241	R\$	499,00	10%	R\$	49,90	R\$	4,16
348	000348	Máquinas	NF 000.858	06/09/2011	Monitor LED 21.5 - LG - E 2241	R\$	499,00	10%	R\$	49,90	R\$	4,16
349	000349	Máquinas	NF 000.858	06/09/2011	Monitor LED 21.5 - LG - E 2241	R\$	499,00	10%	R\$	49,90	R\$	4,16
350	000350	Máquinas	NF 000.858	06/09/2011	Monitor LED 21.5 - LG - E 2241	R\$	499,00	10%	R\$	49,90	R\$	4,16
351	000351	Máquinas	NF 000.990	14/09/2011	Monitor LCD FLATON 20 - LG - E 20415	R\$	399,00	10%	R\$	39,90	R\$	3,33
352	000352	Máquinas	NF 877	14/09/2011	Filmadora Sony HDR - CX 700 V c/ Bolsa protetora lowepro 140 AWLP 35244;	R\$	5.550,00	10%	R\$	555,00	R\$	46,25
353	000353	Máquinas	NF 877	14/09/2011	carregador MOX, MO-TRP; bateria reserva MOX FV70;	R\$	1.170,00	10%	R\$	117,00	R\$	9,75
354	000354	Máquinas	NF 877	14/09/2011	tripô para Filmadora	R\$	2.950,00	10%	R\$	295,00	R\$	24,58
355	000355	Máquinas	NF 877	14/09/2011	Câmera Fotográfica Sony DSC - HX1 c/ Bolsa protetora lowepro 140 AWLP 35244; carregador MOX, MO-TRP; bateria reserva MOX FV70;	R\$	910,00	10%	R\$	91,00	R\$	7,58
356	000356	Máquinas	NF 877	14/09/2011	Camara Digital SonyW 570 + Cartão Memória 16 GB	R\$	910,00	10%	R\$	91,00	R\$	7,58
357	000357	Máquinas	NF 877	14/09/2011	Camara Digital SonyW 570	R\$	910,00	10%	R\$	91,00	R\$	7,58
358	000358	Máquinas	NF 877	14/09/2011	Camera Digital SonyW 570 c/ Bateria reserva NP-BN1; bolsa de proteção lowepro APX 20 AHL P 34979;	R\$	910,00	10%	R\$	91,00	R\$	7,58
359	000359	Máquinas	NF 877	14/09/2011	Camara Digital SonyW 570	R\$	910,00	10%	R\$	91,00	R\$	7,58
360	000360	Máquinas	NF 877	14/09/2011	GPS Tipo Outdoor Resolução 240 x 320	R\$	2.600,00	10%	R\$	260,00	R\$	21,67
361	000361	Máquinas	NF 877	14/09/2011	GPS Tipo Outdoor Resolução 240 x 320	R\$	2.600,00	10%	R\$	260,00	R\$	21,67
362	000362	Máquinas	NF 877	14/09/2011	GPS Tipo Outdoor Resolução 240 x 320	R\$	2.600,00	10%	R\$	260,00	R\$	21,67
363	000363	Máquinas	NF 877	14/09/2011	GPS Tipo Outdoor Resolução 240 x 320	R\$	2.600,00	10%	R\$	260,00	R\$	21,67
364	000364	Máquinas	NF 877	14/09/2011	Gravador Sony	R\$	520,00	10%	R\$	52,00	R\$	4,33

365	000365	Máquinas	NF 877	14/09/2011	Gravador Sony	R\$	520,00	10%	R\$	52,00	R\$	4,33
366	000366	Máquinas	NF 877	14/09/2011	Notebook Asus EEPG 1201 T NET ONE 02 GB RAM 250 GB HD Tela 11,6"	R\$	2.920,00	10%	R\$	292,00	R\$	24,33
367	000367	Máquinas	NF 877	14/09/2011	Notebook Asus EEPG 1201 T NET ONE 02 GB RAM 250 GB HD Tela 11,6"	R\$	2.920,00	10%	R\$	292,00	R\$	24,33
368	000368	Máquinas	NF 877	14/09/2011	Projektor Optoma TX - 799	R\$	6.330,00	10%	R\$	633,00	R\$	52,75
369	000369	Máquinas	NF 877	14/09/2011	Projektor Optoma TX - 799	R\$	6.330,00	10%	R\$	633,00	R\$	52,75
370	000370	Máquinas	NF 877	14/09/2011	Projektor Optoma TX - 799	R\$	6.330,00	10%	R\$	633,00	R\$	52,75
417	000417	Máquinas	NF 12	10/10/2011	Purificador de Agua	R\$	690,00	10%	R\$	69,00	R\$	5,75
419	000419	Máquinas	NF 13	10/10/2011	Ar Condicionado 12.000 BTUS	R\$	1.600,00	10%	R\$	160,00	R\$	13,33
420	000420	Máquinas	NF 13	10/10/2011	Ar Condicionado 9.000 BTUS	R\$	1.350,00	10%	R\$	135,00	R\$	11,30
421	000421	Máquinas	NF 13	10/10/2011	Refrigerador Eletrolux 110V BCO	R\$	1.180,00	10%	R\$	118,00	R\$	9,83
422	000422	Máquinas	NF 13	10/10/2011	Micondas Midea M1202 110V BCO	R\$	330,00	10%	R\$	33,00	R\$	2,75
423	000423	Máquinas	NF 13	10/10/2011	Fogão 4 Bocas Esmaltac Bora CR, BICO	R\$	255,00	10%	R\$	25,50	R\$	2,46
424	000424	Máquinas	NF 001.058	09/11/2011	Estabilizador 600 V.A SMS	R\$	200,00	10%	R\$	20,00	R\$	1,67
425	000425	Máquinas	NF 001.058	09/11/2011	Estabilizador 600 V.A SMS	R\$	200,00	10%	R\$	20,00	R\$	1,67
426	000426	Máquinas	NF 001.058	09/11/2011	Estabilizador 600 V.A SMS	R\$	200,00	10%	R\$	20,00	R\$	1,67
427	000427	Máquinas	NF 001.058	09/11/2011	Estabilizador 600 V.A SMS	R\$	200,00	10%	R\$	20,00	R\$	1,67
428	000428	Máquinas	NF 001.058	09/11/2011	Estabilizador 600 V.A SMS	R\$	200,00	10%	R\$	20,00	R\$	1,67
429	000429	Máquinas	NF 001.058	09/11/2011	Estabilizador 600 V.A SMS	R\$	200,00	10%	R\$	20,00	R\$	1,67
430	000430	Máquinas	NF 001.058	09/11/2011	Estabilizador 600 V.A SMS	R\$	200,00	10%	R\$	20,00	R\$	1,67
431	000431	Máquinas	NF 001.058	09/11/2011	Estabilizador 600 V.A SMS	R\$	200,00	10%	R\$	20,00	R\$	1,67
435	000435	Máquinas	NF 001.058	09/11/2011	GPS Tipo Outdoor Resolução 240 x 320	R\$	2.600,00	10%	R\$	260,00	R\$	21,67
436	000436	Máquinas	NF 001.058	09/11/2011	GPS Tipo Outdoor Resolução 240 x 320	R\$	2.600,00	10%	R\$	260,00	R\$	21,67
437	000437	Máquinas	NF 001.058	09/11/2011	Câmera Fotográfica Sony W510	R\$	910,00	10%	R\$	91,00	R\$	7,58
438	000438	Máquinas	NF 001.058	09/11/2011	Impressora HP Laserjet CM 1415 FNNW	R\$	2.180,00	10%	R\$	218,00	R\$	18,17
439	000439	Máquinas	NF 001.058	09/11/2011	Ncbreak 1200 VA Monovolt SUA 1500BR	R\$	1.645,00	10%	R\$	164,50	R\$	13,71
455	000440	Máquinas	NF 001.058	09/11/2011	Gravador Sony	R\$	520,00	10%	R\$	52,00	R\$	4,33

441	000441	Máquinas	NF.001.058	09/11/2011	Gravador Sony	RS	520,00	RS	RS			
442	000442	Máquinas	NF 001.058	09/11/2011	Gravador Sony			RS	52,00	RS	4,33	
443	000443	Máquinas	NF 587	13/09/2011	FILMADORA - HDD - Full HD (Sony HDR XR 160)	RS	520,00	10%	RS	52,00	RS	4,33
445	000445	Máquinas	NF 581	09/09/2011	Projektor Optima TX - 799	RS	3.200,00	10%	RS	320,00	RS	26,67
446	000446	Máquinas	NF 586	10/09/2011	Projektor Optima TX - 799	RS	9.155,00	10%	RS	915,50	RS	76,29
454	000454	Máquinas	NF 518	01/07/2011	Camera digital Sony DSC-W320 14 MPi/Carbão SD 4GB	RS	9.155,00					
2	456	Máquinas	000.558	23/04/2012	Forno Microondas 30 L ER 220v BMS	RS	700,00	10%	RS	70,00	RS	5,83
3	457	Máquinas	000.558	23/04/2012	Purificador Colomaq 220v	RS	349,00	10%	RS	34,90	RS	2,91
4	458	Máquinas	000.558	23/04/2012	Refrigerador Eletrolux RE 240L - 28 220v	RS	407,89	10%	RS	40,79	RS	3,40
43	497	Máquinas	000.087	14/06/2012	Ar Condicionado KGF 48°C 350V Preto Telo Komeco	RS	652,42	10%	RS	65,24	RS	5,44
44	498	Máquinas	000.087	14/06/2012	Ar Condicionado KGF 48°C 350V Preto Telo Komeco	RS	3.800,00	10%	RS	380,00	RS	31,67
45	499	Máquinas	000.087	14/06/2012	Ar Condicionado Split 24000 BTUS - Eletrolux	RS	2.800,00	10%	RS	280,00	RS	23,33
46	500	Máquinas	000.087	14/06/2012	Ar Condicionado Marmite Komeco LX 09 FC/MMS	RS	1.100,00	10%	RS	110,00	RS	9,17
47	501	Máquinas	000.087	14/06/2012	Ar Condicionado Marmite Komeco LX 09 FC/MMS	RS	1.100,00	10%	RS	110,00	RS	9,17
48	502	Máquinas	000.087	14/06/2012	Ar Condicionado Marmite Komeco LX 09 FC/MMS	RS	990,00	10%	RS	99,00	RS	8,25
49	503	Máquinas	000.087	14/06/2012	Ar Condicionado Marmite Komeco LX 09 FC/MMS	RS	990,00	10%	RS	99,00	RS	8,25
50	504	Máquinas	000.763	21/05/2012	Estabilizador APC Moresol 2000 SCL	RS	990,00	10%	RS	99,00	RS	8,25
109	563	Máquinas	000.082	31/05/2012	Ventilador Faneco ARGE 60CM Preto 220v	RS	491,00	10%	RS	49,10	RS	4,09
110	564	Máquinas	000.082	31/05/2012	Ventilador Faneco ARGE 60CM Preto 220v	RS	560,00	10%	RS	56,00	RS	4,67
114	568	Máquinas	00.1524	13/09/2011	Fogão 4 Bornas Eletrolux	RS	560,00	10%	RS	56,00	RS	4,67
115	569	Máquinas	30055	28/05/2012	Und Cond SPLIT MAX 9000 BTUH 220V - SAMSUNG	RS	299,00	10%	RS	29,90	RS	2,49
116	570	Máquinas	30055	28/05/2012	Und Cond SPLIT MAX 9000 BTUH 220V - SAMSUNG	RS	744,25	10%	RS	74,43	RS	6,20
117	571	Máquinas	30055	28/05/2012	Und EVAP SPLIT MAX 9000 BTUH 220V - SAMSUNG	RS	744,25	10%	RS	74,43	RS	6,20
118	572	Máquinas	30055	28/05/2012	Und EVAP SPLIT MAX 9000 BTUH 220V - SAMSUNG	RS	400,75	10%	RS	40,08	RS	3,34
119	573	Máquinas	11453	18/09/2012	Estabilizador Force Line 2000 Eletrolux	RS	400,75	10%	RS	40,08	RS	3,34
120	574	Máquinas	00470		Estabilizador Lark Protection 220/110v - 3050 va	RS	366,00	10%	RS	36,60	RS	3,05
124	578	Máquinas	000.039	25/02/2013	Ventilador Torre EGLE 110v Arno	RS	400,00	10%	RS	40,00	RS	3,33
125	579	Máquinas	000.039	25/02/2013	Ventilador Torre EGLE 110v Arno	RS	489,30	10%	RS	48,93	RS	4,08
136	590	Máquinas	460564	14/04/2015	CAMERA FOTOGRAFICA DSC-W690B	RS	489,30	10%	RS	48,93	RS	4,08
137	591	Máquinas	5243144	12/05/2015	Notebook 2 em 1 INSPIRON DELL 137348 + Sistema operacional windows 8.1(R\$ 469,00) + Pacote Office (R\$ 469,00)	RS	351,12	10%	RS	35,11	RS	2,93
138	592	Máquinas	5243144	12/05/2015	Notebook 2 em 1 INSPIRON DELL 137348 + Sistema operacional windows 8.1(R\$ 469,00) + Pacote Office (R\$ 469,00)	RS	3.816,29	10%	RS	381,63	RS	31,80
139	593	Máquinas	5243144	12/05/2015	Notebook 2 em 1 INSPIRON DELL 137348 + Sistema operacional windows 8.1(R\$ 469,00) + Pacote Office (R\$ 469,00)	RS	3.816,29	10%	RS	381,63	RS	31,80



140	594	Maquinas	5243144	12/05/2015	Notebook 2 em 1 INSPIRON DELL 137348 + Sistema operacional windows S,1(R\$ 469,00) + Pacote Office (R\$ 469,00)	R\$	3.816,29	10%	R\$	381,63	R\$	31,80
141	595	Maquinas	002.253	14/07/2015	SCANNER HP 7500 DE MESA HP SCANJET ENTERPRISE FLOW	R\$	6.410,00	10%	R\$	641,00	R\$	53,42
TOTAL DEPRECIACAO MAQUINAS											R\$	567,22

Divino Marcos Félix de Sousa  
Contador  
CRC/MG - 82780

Divino Marcos Félix de Sousa  
Contador  
CRC/MG - 82780



AGB - PEIXE VIVO - Fluxo de Caixa - Contrato de Gestão N° 014/ANA/2010

CONTRATO DE GESTÃO	Contrato de G	N° 014/2010
RESPONSÁVEL		
CARGO		

N° CONTRATO	VIGÊNCIA	VALOR CONTRATADO	CATEGORIA DO RECURSO	CONTRATADO	OBJETO	Ano 2016			TOTAL GERAL
						A EXECUTAR EM 2016	A EXECUTAR EM 2017	A EXECUTAR EM 2018	
Contrato: n° 023/2015	15/12/15 a 14/12/16	99.480,00	7,5%	AMARO ANTUNES ADVOGADOS ASSOCIADOS	Prestação de serviços técnicos de assessoria e consultoria jurídica	91.190,00	8.290,00	0,00	99.480,00
Contrato: n° 004/2015	27/03/15 a 26/03/16	324.209,16	92,5%	ÁGUA E SOLO ESTUDOS E PROJETOS LTD	Elaboração do Plano Municipal de Saneamento Básico para a região do Med	178.315,04	0,00	0,00	178.315,04
Contrato: n° 007/AGB	09/03/15 a 06/03/2016	7.908.430,73	92,5%	CDLJ PUBLICIDADE LTDA	Serviços de Planejamento e elaboração de programa de comunicação para a	385.059,32	0,00	0,00	385.059,32
Contrato: 019/2015	05/10/15 a 04/10/16	941.332,60	92,5%	COBRAPE CIA B DE PROJ E EMPREENDIMENTOS	Assessoria técnico-operacional para desenvolvimento de projetos em apoio	847.199,34	0,00	0,00	847.199,34
Contrato s/n	26/02/16 a 26/08/16	8.201,76	7,5%	CODEVASF	Cessão de uso sob forma de utilização onerosa do bem imóvel da CODEVA	2.572,40	0,00	0,00	2.572,40
Contrato: 027/2015	120 meses	150.000,00	7,5%	EMPRESA BRASILEIRA DE CORREIOS E TELÉGRAFOS	Contratação de Pessoa Jurídica especializada para prestação de serviços de	19.570,25	19.570,25	0,00	39.140,50
Contrato: n° 011/2013	12/04/13 a 11/04/2016	270.992,95	7,5%	DAC CONSULTORIA E TREINAMENTOS	Prestação de serviços de contabilidade geral, escrituração fiscal, serviços de	27.040,00	0,00	0,00	27.040,00
Contrato: n° 005/2015	19/03/15 a 18/05/2016	266.370,47	92,5%	DRZ GEOTECNOLOGIA E RECURSOS HIDRICOS S/S LTDA-EPP	Elaboração do Plano Municipal de Saneamento Básico para a região do Med	146.503,76	0,00	0,00	146.503,76
Contrato: n° 011/2015	27/05/15 a 26/04/16	506.759,19	92,5%	GAMA ENGENHARIA E RECURSOS HIDRICOS LTDA-EPP	Contratação de pessoa jurídica para realização de levantamento e diagnóstic	253.379,60	0,00	0,00	253.379,60
Contrato: n° 021/2015	01/12/15 a 01/12/16	300.000,00	7,5% e 92,5%	GERAIS BRASIL EIRELI - EPP	Contratação de empresa especializada para prestação de serviços na public	165.976,86	89.075,88	0,00	255.052,74
Contrato: n° 002/2015	12/03/15 a 11/03/16	781.735,04	92,5%	GERENTEC ENGENHARIA LTDA	Elaboração dos PMSB dos municípios de Miranqaba, Jacobina, Miquel Calm	703.561,54	0,00	0,00	703.561,54
Contrato: n° 007/2014	20/05/14 a 10/01/16	413.193,73	92,5%	GOS FLORESTAL LTDA ME	Execução de obras e serviços para recuperação hidroambiental no entorno d	43.402,37	0,00	0,00	43.402,37
Contrato: n° 013/2015	08/06/15 a 28/01/17	576.990,00	92,5%	GOS FLORESTAL LTDA ME	Execução de serviços de recuperação hidroambiental na bacia do Alto Rio F	287.000,00	0,00	0,00	287.000,00
Contrato: n° 001/2014	11/03/15 a 08/03/16	1.970.948,90	92,5%	IRRIPLAN ENGENHARIA	Assessoramento técnico-operacional em apoio às atividades da AGB Peixe V	281.144,07	0,00	0,00	281.144,07
Contrato s/n	Adesão	3.652,00	7,5%	KINGHOST HOSPEDAGEM DE SITES LTDA.	Contratação de servidor de arquivo de página da internet e e-mail.	1.585,86	0,00	0,00	1.585,86
Contrato: n° 018/2011	24 meses	72.000,00	7,5%	Max Allan de Oliveira Santana	Locação do imóvel situado na Av. Manoel Novais, 117, Centro, Bom Jesus d	12.000,00	9.000,00	0,00	21.000,00
Contrato: n° 026/2014	12 meses	45.767,04	7,5%	FERNANDO MACHADO E VERA LÚCIA XIMENES MACHADO	Locação do imóvel - Sala sob nº 211, componente do EDIFÍCIO COMERCIA	21.984,82	0,00	0,00	21.984,82
Contrato: n° 007/2015	04/05/15 a 03/05/16	10.633,08	7,5%	SÂNGELA APARECIDA ARAÚJO PINHEIRO CAVALCANTI	Locação de sala comercial nº 105, situado à Avenida Dr. Fernando Menezes	2.658,27	0,00	0,00	2.658,27
Contrato: n° 019/2011	06/09/15 a 06/09/16	530.709,48	7,5%	RC NUNES	Locação de imóvel constituído pelo 5º andar, na Rua Carióis, nº 166, Bairro C	65.824,87	0,00	0,00	65.824,87
Contrato: n° 030/2014	15 meses c/ aditivos	783.741,02	92,5%	LOCALMAQ LTDA	Execução dos serviços para recuperação hidroambiental na bacia do Rio Sa	280.810,22	0,00	0,00	280.810,22
Contrato: n° 003/2015	16/03/15 a 09/07/15	749.539,13	92,5%	LOCALMAQ LTDA	Execução dos serviços para recuperação hidroambiental na bacia do Rio Ve	455.544,83	0,00	0,00	455.544,83
Contrato: n° 012/2013	01/03/13 a 30/03/16	8.712,00	7,5%	MASTER SECURITY SYSTEM LTDA	Prestação de serviços de segurança patrimonial por meio de monitoramento	1.235,12	0,00	0,00	1.235,12
Contrato: n° 017/2015	4 meses	880.000,00	7,5% e 92,5%	MASTER TURISMO	Contratação de empresa especializada para organização e execução de eve	257.401,90	0,00	0,00	257.401,90
Contrato: n° 020/2015	14/01/16 a 14/01/17	677.455,00	7,5% e 92,5%	MASTER TURISMO	Fornecimento de passagens aéreas nacionais e internacionais; passagens te	677.455,00	0,00	0,00	677.455,00
Contrato: N° 005/2012	31/01/14 a 30/01/16	30.799,68	7,5%	MINASCOM TELECOMUNICAÇÕES	Locação (manutenção e instalação) de central de PABX digital com capacid	1.924,98	0,00	0,00	1.924,98
Contrato: N° 006/2014	20/05/14 a 10/01/16	559.836,42	92,5%	NEO GEO TECNOLOGIA LTDA - ME	Execução de obras e serviços para recuperação hidroambiental na Bacia d	67.524,78	0,00	0,00	67.524,78
Contrato: N° 017/2014	20/08/14 a 11/04/16	844.678,29	92,5%	NEO GEO TECNOLOGIA LTDA - ME	Execução das obras e serviços para recuperação hidroambiental na bacia	309.483,16	0,00	0,00	309.483,16
Contrato: N° 018/2014	20/08/14 a 12/05/16	792.708,72	92,5%	NEO GEO TECNOLOGIA LTDA - ME	Execução das obras e serviços para recuperação hidroambiental na bacia	98.803,01	0,00	0,00	98.803,01
Contrato: N° 020/2014	18/09/14 a 10/05/16	613.156,58	92,5%	NEO GEO TECNOLOGIA LTDA - ME	Execução das obras e serviços para recuperação hidroambiental no entorno	136.220,32	0,00	0,00	136.220,32
Contrato: N° 021/2014	21 meses	R\$ 1.166.809,68	92,5%	NEO GEO TECNOLOGIA LTDA - ME	Realização de levantamento situacional fundiária das ocupações na calha, at	851.641,90	0,00	0,00	851.641,90
Contrato: N° 022/2014	18 meses	6.982.500,00	92,5%	NEMUS - GESTÃO E REQUALIFICAÇÃO AMBIENTAL LTDA	Atualização do plano de recursos hídricos da Bacia Hidrográfica do Rio São	4.189.500,00	0,00	0,00	4.189.500,00
Contrato: n° 001/2015	12 meses	3.360,00	7,5%	VITAL SERVIÇOS LTDA	Prestação de serviços de conservação e limpeza no escritório da CCR Baixo	20.365,43	0,00	0,00	20.365,43
Contrato: N° 015/2014	24 meses	51.362,50	7,5%	OCUPACIONAL MEDICINA DO TRABALHO LTDA	Prestação de serviços relacionados a área de medicina e segurança do	889,90	0,00	0,00	889,90
Contrato: n° 028/2011	36 meses	10.539,24	7,5%	REIS E REIS AUDITORES ASSOCIADOS - EPP	Prestação de serviços de auditoria contábil em apoio às atividades da AGB F	6.250,02	0,00	0,00	6.250,02
Contrato: n° 23/2011	36 meses	438.804,00	7,5%	TELEMAR NORTE LESTE S.A	Implantação de uma linha telefônica 0800 em nível nacional para que seja p	2.766,57	0,00	0,00	2.766,57
Contrato 026/2015	24 meses	45.259,20	7,5%	TICKET SERVIÇOS S.A	Contratação de empresa especializada para fornecimento de vale alimentac	117.540,00	0,00	0,00	117.540,00
Contrato: 026/2013	36 meses	121.498,57	7,5%	TIM CELULAR S.A	Contratação de plano corporativo de serviço móvel de telefonia - SMP	26.515,66	16.477,91	0,00	42.993,57
Contrato: n° 006/2015	12 meses	7.200,00	7,5%	TONZAR SERVIÇOS LTDA - ME	Serviços serão contratados mediante plano detalh pós pago, com	26.970,84	0,00	0,00	26.970,84
Contrato: 008/2015	12 meses	19.890,45	7,5%	TTG EQUIPAMENTOS COMÉRCIO E SERVIÇOS LTDA	Contratação de empresa para disponibilizar receptionista e profissional de	1.200,00	0,00	0,00	1.200,00
Contrato: N° 014/2015	12 meses	27.692,40	7,5%	UNIFART CENTRO DE CÓPIAS E LOCAÇÃO LTDA	Locação de máquina multifuncional laser da marca Brother.	10.132,39	0,00	0,00	10.132,39
Contrato: N° 022/2012	36 meses	82.101,88	7,5%	UPDATE SOLUTION TECNOLOGIA LTDA - ME	Prestação de serviços de manutenção e suporte técnico do sistema ERP	23.533,07	0,00	0,00	23.533,07
				VITAL SERVIÇOS LTDA	SAP Business One.	20.365,46	0,00	0,00	20.365,46
					Prestação de serviços de conservação e limpeza no escritório da CCR				
					Baixo e Secretaria do CBHSF em PenedoAL.				
TOTAL DAS DESPESAS						11.120.042,93			

CATEGORIA ECONÔMICA	CUSTEIO ADMINISTRATIVO - 7,5%				
	INVESTIMENTOS EM AÇÕES DE FINANCIAMENTOS DE ESTUDOS, PROJETOS E AQUISIÇÕES DE BENS, SERVIÇOS E OBRAS - 92,5%				





**Reis & Reis**  
Auditores Associados

*Credibilidade em Gestão Pública e de Negócios*

# AGB PEIXE VIVO ASSOCIAÇÃO EXECUTIVA DE APOIO À GESTÃO DAS BACIAS HIDROGRÁFICAS

**RELATÓRIO DOS AUDITORES INDEPENDENTES SOBRE AS  
DEMONSTRAÇÕES FINANCEIRAS INDIVIDUAIS DE USO GERAL  
ENCERRADAS EM 31 DE DEZEMBRO DE 2015 – CONTRATO DE  
GESTÃO ANA 014/2010**

## **CONTEÚDO:**

Relatório dos Auditores Independentes

Quadro I - Balanço Patrimonial

Quadro II - Demonstração de Superávit/Déficit

Quadro III - Demonstração do Fluxo de Caixa

Belo Horizonte, janeiro de 2016.

[www.reisauditores.com.br](http://www.reisauditores.com.br)

Rua da Bahia, 1004 | Cj 904 |  
Centro | 30.160-011 | Bhte | MG  
Tel.: 31 | 3213-1742  
Fax: 31 | 3213-0060





**Reis & Reis**  
Auditores Associados

*Credibilidade em Gestão Pública e de Negócios*

Belo Horizonte, 21 de janeiro de 2016

Ilmos. Srs.  
Diretores e Conselheiros da  
**Associação Executiva de Apoio À Gestão de  
Bacias Hidrográficas – AGB Peixe Vivo**  
Belo Horizonte – MG

A/C: Sr.<sup>a</sup> Célia Maria Brandão Froes – Diretora Geral  
Sr.<sup>a</sup> Berenice Coutinho Malheiros dos Santos  
Diretora Administrativa e Financeira

Prezados Senhores,

Anexamos à presente, nosso parecer da auditoria externa referente as Demonstrações Contábeis e Financeiras individuais do Contrato de Gestão nº ANA/014/2010 do exercício encerrado em 31 de dezembro de 2015, compreendendo o Balanço Patrimonial, Demonstração de Superávit/Déficit do Exercício e a Demonstração do Fluxo de Caixa

Colocamo-nos à disposição de V.Sas. para os esclarecimentos adicionais que se fizerem necessários,

Atenciosamente,

**Reis & Reis Auditores Associados.**  
CRC-MG – 7021/O-0

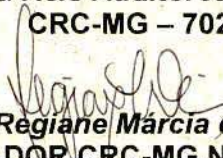
  
**Regiane Márcia dos Reis**  
CONTADOR CRC-MG Nº 009424/S-5 T  
CVM nº14.051

[www.reisauditores.com.br](http://www.reisauditores.com.br)

Rua da Bahia, 1004 | Cj 904 |  
Centro | 30.160.011 | Bhte | MG  
Tel.: 31 | 3213-1742  
Fax: 31 | 3213-0060





**ASSOCIAÇÃO EXECUTIVA DE APOIO À GESTÃO DE  
BACIAS HIDROGRÁFICAS – AGB PEIXE VIVO**

**RELATÓRIO DA AUDITORIA EXTERNA**

**EXERCÍCIO DE 2015**

**INTRODUÇÃO**

O presente relatório refere-se à auditoria dos procedimentos e controles internos adotados para as Demonstrações Contábeis e Financeiras individuais relativas ao Contrato de Gestão nº ANA/014/2010, da AGB – Peixe Vivo, relativas ao exercício de 2015 compreendendo o Balanço Patrimonial, a Demonstração de Superávit/Déficit do Exercício e a Demonstração de Fluxo de Caixa.

Foram feitas verificações de livros, documentos, controles e outros elementos operacionais. Adotamos o sistema de teste, amostragens e provas seletivas, na extensão julgada necessária, segundo as circunstâncias, gerando-se os respectivos Relatórios de Auditoria Independente por trimestre analisado, na forma contratual

Foram realizadas as verificações principais que a Auditoria julgou necessárias, a fim de examinar a consistência dos valores demonstrados, formando base para a opinião que é expandida no parecer anexo.

Nossos trabalhos foram executados de acordo com as Normas e Procedimentos de Auditoria, conforme Resolução nº 1203/09 e 1329/11, do Conselho Federal de Contabilidade, observando-se ainda, as Normas de Contabilidade constantes das Resoluções nºs 750/93, 1282/10 e 1328/11, do mesmo Conselho Federal de Contabilidade.

Foram observadas, também no que foi aplicável, os dispositivos da Lei nº 6.404/76 e as alterações posteriores, bem como a Resolução CFC 1409/12, que aprovou a ITG 2002, naquilo que lhe é pertinente.

Para fundamentar a opinião da Auditoria sobre as referidas Demonstrações Contábeis e Financeiras, foram procedidos os exames de rotina e exames especiais necessários, em grau que foi julgado suficiente. Além disso, foram obtidas explicações complementares à finalidade dos trabalhos realizados.







**Reïs & Reïs**

Audidores Associados

Credibilidade em Gestão Pública e de Negócios

**A.G.B PEIXE VIVO - Contrato ANA**

**CNPJ: 09.226.288.0001/91**

**BALANÇO PATRIMONIAL ENCERRADO EM 31/12/2015**

**(CONTRATO n° ANA/014/2010)**

<b>ATIVO</b>	<b>2015</b>	<b>2014</b>
<b>ATIVO CIRCULANTE.....</b>	<b>66.506.746,63</b>	<b>63.069.096,49</b>
<b>DISPONIBILIDADES.....</b>	<b>66.496.634,82</b>	<b>63.069.029,00</b>
Caixa .....	0,00	0,00
Bancos .....	0,00	0,00
Aplicação Financeiras .....	66.496.634,82	63.069.029,00
<b>Realizável a Curto Prazo .....</b>	<b>10.111,81</b>	<b>67,49</b>
Adiantamento de férias .....	7.327,98	-
IR a recuperar .....	2.783,83	67,49
<b>ATIVO NÃO CIRCULANTE.....</b>	<b>397.583,78</b>	<b>429.648,25</b>
<b>IMOBILIZADO .....</b>	<b>397.583,78</b>	<b>429.648,25</b>
Máquinas e Equipamentos .....	521.925,04	501.519,91
Móveis e Utensílios .....	90.783,80	90.783,80
(-) Depreciação Acumulada de Móveis e utensílios	(17.800,76)	(8.900,38)
(-) Depreciação Acumulada de Máquinas	(197.324,30)	(153.755,08)
<b>TOTAL ATIVO</b>	<b>66.904.330,41</b>	<b>63.498.744,74</b>

[www.reisauditores.com.br](http://www.reisauditores.com.br)

Rua da Bahia, 1004 | Cj 904 |  
Centro | 30.160.011 | Bhte | MG  
Tel.: 31 | 3213-1742  
Fax: 31 | 3213-0060







**Reis & Reis**  
Auditores Associados

*Credibilidade em Gestão Pública e de Negócios*

**A.G.B PEIXE VIVO - Contrato ANA**

**CNPJ: 09.226.288.0001/91**

**BALANÇO PATRIMONIAL ENCERRADO EM 31/12/2015**

<b>PASSIVO</b>	<b>2015</b>	<b>2014</b>
<b>PASSIVO CIRCULANTE.....</b>	<b>66.290.326,73</b>	<b>59.907.666,36</b>
Fornecedores.....	11.765,20	21.624,90
Obrigações Sociais e Tributárias .....	119.202,62	82.076,06
Provisões Trabalhistas .....	259.985,38	211.746,48
Convênios a Executar .....	65.899.373,53	59.592.218,92
<b>PASSIVO NÃO CIRCULANTE.....</b>	<b>614.003,68</b>	<b>3.591.078,38</b>
Convênios a Executar .....	142.414,04	3.118.012,36
Subvenções Patrimoniais a apropriar .....	471.589,64	473.066,02
<b>PATRIMÔNIO SOCIAL .....</b>	<b>0,00</b>	<b>0,00</b>
Patrimônio Social .....	0,00	0,00
<b>TOTAL PASSIVO</b>	<b>66.904.330,41</b>	<b>63.498.744,74</b>

[www.reisauditores.com.br](http://www.reisauditores.com.br)

Rua da Bahia, 1004 | Cj-904 |  
Centro | 30.160.011 | Bhtc | MG  
Tel.: 31 | 3213-1742  
Fax: 31 | 3213-0060







A.G.B PEIXE VIVO - Contrato ANA

CNPJ: 09.226.288.0001/91

**DEMONSTRAÇÃO DO SUPERÁVIT OU DÉFICIT DO EXERCÍCIO ENCERRADO EM 31/12/2015  
(CONTRATO n° ANA/014/2010)**

	2015	2014
<b>RECEITA DOAÇÕES, CONTRIBUIÇÕES E SUBVENÇÕES</b>	<b>16.924.398,71</b>	<b>13.198.042,99</b>
Receita de Subvenções Contrato ANA 014/2010 Executadas .....	16.924.398,71	13.198.042,99
<b>RESULTADO BRUTO.....</b>	<b>16.924.398,71</b>	<b>13.198.042,99</b>
<b>DESPESAS OPERACIONAIS.....</b>	<b>-16.924.398,71</b>	<b>-13.198.042,99</b>
Despesas Administrativas .....	(2.057.512)	(1.885.084)
Despesas com Pessoal.....	(2.249.981)	(1.697.470)
Receitas (-) Despesas Financeiras	4.907.882,00	4.156.429,28
Despesas Contrato Gestão ANA 014/2010 .....	(17.524.788)	(13.804.390)
Outras Receitas/(Despesas) Operacionais		32.472,37
<b>DÉFICIT/SUPERÁVIT DO EXERCÍCIO.....</b>	<b>0,00</b>	<b>0,00</b>







Reis & Reis

Auditores Associados

Credibilidade em Gestão Pública e de Negócios

ASSOCIAÇÃO EXECUTIVA DE APOIO À GESTÃO DE BACIAS HIDROGRÁFICAS

CONTRATO GESTÃO ANA 014/2010

CNPJ: 09.226.288/0001-91

DEMONSTRAÇÃO DOS FLUXOS DE CAIXA DOS EXERCÍCIOS FINDOS  
EM 31 DE DEZEMBRO DE 2015  
(Em Reais)

	<u>2015</u>	<u>2014</u>
<b>I- ATIVIDADES OPERACIONAIS</b>		
Superavit (Deficit) do exercício	-	-
(+ -) Ajustes de exercícios anteriores	-	-
<b>Varição nos Ativos</b>		
Aumento (redução) Curto Prazo.	-	-
<b>Varição nos Passivos</b>		
Aumento (redução) de Salários a pagar	-	-
Aumento (redução) de provisão de férias	-	58.697,25
Aumento (redução) de obrigações sociais e tributárias	37.126,56	(8.119,39)
Aumento (redução) fornecedores	9.859,70	20.159,65
Aumento (redução) Obrigações trabalhistas	48.238,90	-
<b>Geração (aplicação) nas Atividades Operacionais</b>	<b>75.505,76</b>	<b>70.737,51</b>
<b>II- ATIVIDADES DE INVESTIMENTO</b>		
Acréscimos ao ativo imobilizado, líquido	20.476,28	(5.980,00)
<b>Geração (aplic) nas Atividades Investimentos</b>	<b>20.476,28</b>	<b>(5.980,00)</b>
<b>III- ATIVIDADES DE FINANCIAMENTO</b>		
Aumento Contrato de Gestão/ Convênios executar	3.331.556,29	13.007.079,51
Subvenção patrimonial (parte Contrato Gestão)	-	-
<b>Geração (aplic) nas Atividades Financiamento</b>	<b>3.331.556,29</b>	<b>13.007.079,51</b>
<b>RESULTADO DO FLUXO DE CAIXA (I +II+III)</b>	<b>3.427.538,33</b>	<b>13.071.837,02</b>
<b>DISPONIBILIDADES</b>		
No início do exercício	63.069.096,49	49.997.259,47
No final do exercício	66.496.634,82	63.069.096,49
<b>VARIAÇÃO DAS DISPONIBILIDADES</b>	<b>3.427.538,33</b>	<b>13.071.837,02</b>

[www.reisauditores.com.br](http://www.reisauditores.com.br)

Rua da Bahia, 1004 | Cj 904 |  
Centro | 30.160-011 | Bhte | MG  
Tel.: 31 | 3213-1742  
Fax: 31 | 3213-0060







**ASSOCIAÇÃO EXECUTIVA DE APOIO À GESTÃO DE BACIAS  
HIDROGRÁFICAS PEIXE VIVO – AGB PEIXE VIVO**

Notas Explicativas da Administração  
Exercício de 2015  
Contrato de Gestão ANA/014/2010  
(Em R\$)

**NOTAS EXPLICATIVAS ÀS DEMONSTRAÇÕES CONTÁBEIS EM 31 DE DEZEMBRO  
DE 2015 – CONTRATO DE GESTÃO ANA 014/2010**

**1. CONTEXTO OPERACIONAL**

A ASSOCIAÇÃO EXECUTIVA DE APOIO À GESTÃO DE BACIAS HIDROGRÁFICAS Peixe Vivo é uma associação civil, pessoa jurídica de direito privado, criada em 2006 para exercer as funções de Agência de Bacia para o Comitê da Bacia Hidrográfica do rio das Velhas. As agências de bacia são entidades dotadas de personalidade jurídica própria, descentralizada e sem fins lucrativos. Indicadas pelos Comitês de Bacia Hidrográfica, poderão ser qualificadas pelo Conselho Nacional de Recursos Hídricos – CNRH, ou pelos Conselhos Estaduais, para o exercício de suas atribuições legais.

Desde 2006, com o desenvolvimento dos trabalhos e a negociação com outros comitês para que fosse instituída a Agência única para a Bacia Hidrográfica do rio São Francisco, o número de comitês atendidos aumentou consideravelmente, sendo necessária a reestruturação da organização.

A A.G.B. P.V possui contrato de gestão com a Agência Nacional de Águas – ANA, este com anuência do Comitê da Bacia Hidrográfica do Rio São Francisco – CBHSF, e contrato de gestão com o Instituto Mineiro de Gestão das Águas – IGAM, este com anuência do Comitê de Bacia Hidrográfica do Rio das Velhas – UPGRH SF5.

As autarquias repassam recursos para a A.G.B P.V, divididos da seguinte forma:

1. Receitas provenientes da cobrança pelo uso de recursos hídricos nas bacias.

[www.reisauditores.com.br](http://www.reisauditores.com.br)

Rua da Bahia, 1004 | Cj 904 |  
Centro | 30.160.011 | Bhte | MG  
Tel.: 31 | 3213-1742  
Fax: 31 | 3213-0060







2. Adicional (condicionados à arrecadação) no valor de R\$ 4.750.000,00, distribuído em 4 anos (ANA).

Os Recursos são utilizados com um percentual de 7,5% para o custeio administrativo e 92,5% voltado para ações de investimentos nas bacias. Os recursos não utilizados são aplicados no mercado financeiro.

## OBJETIVOS

A AGB – Peixe Vivo tem como finalidade prestar o apoio técnico-operativo à gestão dos recursos hídricos das bacias hidrográficas a ela integradas, mediante o planejamento, a execução e o acompanhamento de ações, programas, projetos, pesquisas e quaisquer outros procedimentos aprovados, deliberados e determinados por cada Comitê de Bacia ou pelos Conselhos de Recursos Hídricos Estaduais ou Federais

De forma sintética, podemos agrupar os objetivos específicos da AGB Peixe Vivo de acordo com sua natureza, destacando-se assim de forma abrangente os seguintes itens:

- Exercer a função de secretaria executiva dos Comitês;
- Auxiliar os Comitês de Bacias no processo de decisão e gerenciamento da bacia hidrográfica avaliando projetos e obras a partir de pareceres técnicos, celebrando convênios e contratando financiamentos e serviços para execução de suas atribuições;
- Manter atualizados os dados sócio-ambientais da bacia hidrográfica em especial as informações relacionadas à disponibilidade dos recursos hídricos de sua área de atuação e o cadastro de usos e de usuários de recursos hídricos e;
- Auxiliar a implementação dos instrumentos de gestão de recursos hídricos na sua área de atuação, como por exemplo, a cobrança pelo uso da água, plano diretor, sistema de informação e enquadramento dos corpos de água.

A consolidação da AGB – Peixe Vivo representa o fortalecimento da estrutura da Política de Gestão de Recursos Hídricos do País, baseada no conceito de descentralização e participação dos usuários de recursos hídricos no processo de gerenciamento e planejamento das bacias hidrográficas.







**Reis & Reis**

Auditores Associados

*Credibilidade em Gestão Pública e de Negócios*

## **2. APRESENTAÇÃO DAS DEMONSTRAÇÕES CONTÁBEIS**

As Demonstrações Financeiras foram elaboradas e apresentadas de acordo as Normas Brasileiras do Conselho Federal de Contabilidade Resolução CFC 18 de Abril de 2.000, que aprovou a NBC T 10 Entidades diversas, o Item NBC T 10.19 19.41 – Contabilidade para Pequenas e Médias Empresas.

A seguir, um resumo das principais práticas contábeis adotadas para a elaboração das demonstrações:

a. **APLICAÇÕES FINANCEIRAS**- São registradas pelo valor de aplicação, acrescidos os rendimentos brutos auferidos até a data de publicação do balanço. Os IRRF sobre aplicação financeira transitaram pela conta de resultado e transferidos para serem absorvidos pelos contratos.

b. **MOEDA FUNCIONAL** A moeda funcional da AGB é o Real (R\$), bem como, é a mesma de apresentação de suas Demonstrações Financeiras.

c. **DESPESAS ANTECIPADAS**- Referem-se aos valores provisionados dos contratos perante os fornecedores firmados via licitação.

d. **IMOBILIZADOS** – Estão demonstrados pelo valor histórico dos anos anteriores.

e. **PASSIVOS** – Demonstrados aos valores conhecidos ou calculáveis, acrescidos, quando aplicável, dos correspondentes encargos e variações monetárias incorridas até o encerramento das Demonstrações Financeiras, levando em conta a legislação vigente.

### **f. IMPOSTOS A RECOLHER SOBRE A FOLHA DE PAGAMENTO**

Os Impostos e Contribuições decorrentes da folha de pagamento (Fundo de Garantia do Tempo de Serviço – FGTS, Imposto de Renda Retido na Fonte– IRRF, Programa de Integração Social – PIS e Instituto Nacional do Seguro Social – INSS parte patronal e INSS retido dos funcionários) são reconhecidos obedecendo ao princípio da Competência.

| [www.reisauditores.com.br](http://www.reisauditores.com.br)

Rua da Bahia, 1004 | Cj 904 |  
Centro | 30.160.011 | Bhte | MG  
Tel.: 31 | 3213-1742  
Fax: 31 | 3213-0060







g. **SUBVENÇÕES E CONVÊNIOS** – As subvenções para Investimentos e Custeio são reconhecidas no Passivo e registradas como receita em função do Cumprimento das Obrigações por parte da Instituição ao longo do exercício, em confronto com as correntes despesas incorridas nos projetos em conformidade com o disposto na legislação.

h. **RECEITAS E DESPESAS**- São apropriadas obedecendo ao Princípio da Competência, exceto as doações espontâneas registradas no recebimento.

### 3. CAIXAS E EQUIVALENTES DE CAIXAS

Compreendem os saldos de caixa, depósitos bancários à vista e aplicações financeiras. Essas aplicações financeiras possuem liquidez imediata e estão demonstradas ao custo, acrescidas dos rendimentos auferidos até a data de encerramento das Demonstrações Financeiras.

#### NOMENCLATURA

##### CAIXA E BANCOS

	<u>2015</u>	<u>2014</u>
CAIXA E EQUIVALENTES DE CAIXA	66.496.634,82	63.069.029,00
<b>TOTAL</b>	<b>66.496.634,82</b>	<b>63.069.029,00</b>

### 4- REALIZÁVEL A CURTO PRAZO

Os valores apresentados na conta IRRF a recuperar corresponde ao saldo do IRRF de férias que será compensado em 2016.

#### NOMENCLATURA

##### IMPOSTOS RECUPERAR

	<u>2015</u>	<u>2014</u>
IRRF A RECUPERAR	2.783,83	67,49
<b>TOTAL</b>	<b>2.783,83</b>	<b>67,49</b>







## 5-IMOBILIZADO

Os valores do imobilizado estão apresentados pelo valor histórico. Todos os bens do ativo imobilizado estão devidamente catalogados, identificados e compõem o inventário patrimonial da AGB Peixe Vivo. As taxas de depreciação foram apuradas conforme a legislação.

## 6-OBRIGAÇÕES COM FORNECEDORES

Os fornecedores são reconhecidos, inicialmente, ao valor de mercado e no momento das negociações de compras, sendo liquidados em até 30 (trinta) dias.

### NOMENCLATURA

#### FORNECEDORES

	<u>2015</u>	<u>2014</u>
FORNECEDORES	11.765,20	21.624,90
<b>TOTAL</b>	<b>11.765,20</b>	<b>21.624,90</b>

## 7- CONTRATOS E CONVÊNIOS A EXECUTAR

As rubricas contratos de gestão correspondem ao montante recebido a título de subvenções e convênios, bem como todos os rendimentos decorrentes das aplicações financeiras.

### NOMENCLATURA

#### CONTRATOS E CONVÊNIOS A EXECUTAR

	<u>2015</u>	<u>2014</u>
CONTRATO DE GESTÃO ANA CURTO PRAZO	65.899.373,53	59.586.836,92







CONTRATO DE GESTÃO ANA LONGO PRAZO	142.414,04	3.118.012,36
<b>TOTAL</b>	<b>66.041.787,57</b>	<b>62.704.849,28</b>

Composição Saldo Contábil - Contratos a Executar - ANA 14/2010	
A) Saldo contábil	66.041.787,57
B) (+) IRRF Provisionado	113.720,18
C) (+) Títulos de capitalização	122.000,00
C) (+) Despesas competência 2014	166.657,47
D) (+) Depreciação	52.469,60
<b>SALDO TOTAL DISPONÍVEL</b>	<b>66.496.634,82</b>

## 8. OBRIGAÇÕES TRIBUTÁRIAS

Os Impostos e Contribuições apresentados são decorrentes da retenção sobre a Folha de Pagamento (PIS e IRRF) e sobre a Prestação de Serviços dos terceiros (IRRF, PIS/COFINS/CSLL e ISS), quando aplicável e calculado de acordo com as bases legais tributárias vigentes na data de apresentação das Demonstrações Financeiras.

### NOMENCLATURA

#### OBRIGAÇÕES TRIBUTÁRIAS

	2015	2014
OBRIGAÇÕES TRIBUTÁRIAS	23.631,21	2.830,17
<b>TOTAL</b>	<b>23.631,21</b>	<b>2.830,17</b>







**Reis & Reis**

Auditores Associados

*Credibilidade em Gestão Pública e de Negócios*

## 9- OBRIGAÇÕES TRABALHISTAS E PREVIDENCIÁRIAS

Os valores a seguir representam valores retidos dos colaboradores a repassar para as associações de classe, ao INSS e os valores de FGTS incidentes à folha de pagamentos. Vale evidenciar que a folha é calculada respeitando o Princípio da competência e as legislações vigentes.

NOMENCLATURA

### OBRIGAÇÕES TRABALHISTAS

	<u>2015</u>	<u>2014</u>
OBRIGAÇÕES SOCIAIS E TRABALHISTAS	95.571,41	79.245,89
<b>TOTAL</b>	<b>95.571,41</b>	<b>79.245,89</b>

## 10. PROVISÃO DE FÉRIAS E ENCARGOS

O montante da provisão foi determinado com base na remuneração mensal do colaborador e no número de dias de férias a que já tenha direito bem como os encargos sociais incidentes sobre os valores que foram objetos da provisão na data da elaboração das Demonstrações Financeiras, respeitando o Princípio da Competência.

NOMENCLATURA

### PROVISÕES FÉRIAS E ENCARGOS

	<u>2015</u>	<u>2014</u>
FÉRIAS E ENCARGOS	259.985,38	211.746,48
<b>TOTAL</b>	<b>259.985,38</b>	<b>211.746,48</b>

## 11- RECEITAS E DESPESAS

As Receitas e Despesas da Instituição são apropriadas pelo regime de competência, exceto subvenções, com base em documentos hábeis como:

Rua da Bahia, 1004 | Cj 9041 |  
Centro | 30.160.011 | Bhtc | MG  
Tel.: 31 | 3213-1742  
Fax: 31 | 3213-0060







Reis & Reis

Audidores Associados

Credibilidade em Gestão Pública e de Negócios

- a. Avisos bancários;
- b. Notas Fiscais;
- c. Recibos;
- d. Contratos;
- e. E outros documentos em conformidade com as exigências fiscais.

Entende-se como despesas de custeio (7,5%) o conjunto de despesas relacionadas com os itens básicos de manutenção de uma instituição. São as dotações para manutenção de serviços anteriormente criados, inclusive as destinadas a atender a obras de conservação e adaptação de bens imóveis. São consideradas despesas de custeio: folha de pagamento e encargos, publicação dos atos licitatórios, diárias, passagens aéreas, material de consumo, vale alimentação, assistência médica e odontológica, contratos administrativos firmados, telefonia, aluguel, água, luz, equipamentos eletrônicos, móveis e computadores.

As despesas de investimentos (92,5%) referem-se à execução das ações previstas no Plano de Aplicação Plurianual (PAP) 2013 – 2015 e englobam todas as despesas relacionadas à execução das obras/projetos, bem como diárias, passagens aéreas, publicação dos atos licitatórios, contratos administrativos firmados; dentre outros.

***Em observância ao princípio contábil da competência, as despesas são reconhecidas no momento em que são incorridas independente de pagamento. Neste sentido, as diferenças das despesas da contabilidade em confronto com as demonstradas pela AGB ocorrem devido à contabilidade reconhecer as despesas pelo regime da competência.***

Composição Saldo Contábil - Despesas Custeio - ANA 014/00	
A) Despesas Desembolsadas	3.279.350,13
B) (+) Despesas a serem desembolsadas	443.422,80
*Fornecedores	11.765,20
*Obrigações Trabalhistas / Sociais e Tributárias	119.202,62
*Provisões Trabalhistas	259.985,38
*Depreciação	52.469,60
C) (+) Efeito IRRF S/Aplicação - anos anteriores	584.719,43

www.reisaudidores.com.br  
Rua da Bahia, 1004 | Cj 904 |  
Centro | 30.160.011 | Bhte | MG  
Tel.: 31 | 3213-1742  
Fax: 31 | 3213-0060







<b>SALDO TOTAL (A+B+C)</b>	<b>4.307.492,36</b>
----------------------------	---------------------

Por recomendação da Auditoria externa o rendimento de aplicação foi reconhecido pelo valor bruto. O Efeito de R\$ 582.181,53 (Quinhentos e oitenta e dois mil cento e oitenta e um reais e cinquenta e três centavos) refere-se ao efeito do IRRF de anos anteriores que não foram classificados conforme orientação da auditoria.

Composição Saldo Contábil - Despesas Investimento - ANA 014/00	
A) Despesas Desembolsadas	17.358.130,88
B) (+) Despesas competência 2014	166.657,47
<b>SALDO TOTAL (A+B)</b>	<b>17.524.788,35</b>

## 12-SUBVENÇÕES, CONVÊNIOS PÚBLICOS

Durante o exercício de 2015, os valores recebidos foram classificados no convênio (conta do passivo) em observância a NBC T 10.19. O montante total de repasses no ano foi de R\$ 20.261.337,00 (vinte milhões duzentos e sessenta e um mil trezentos e trinta e sete reais).

## 13-FINALIZAÇÃO DAS DEMONSTRAÇÕES FINANCEIRAS

As Demonstrações Financeiras foram concluídas conforme legislação contábil vigente e pelos princípios fundamentais de contabilidade aplicáveis a entidades sem fins lucrativos.

CÉLIA MARIA BRANDÃO FRÓES

CPF: 463.217.646-04

DIRETORA GERAL

AGB PEIXE VIVO

DIVINO MARCOS FELIX SOUSA

CPF: 563.319.676-72

CRC/MG: 62750

DAC CONSULTORIA CONTABIL







**Reis & Reis**

Auditores Associados

*Credibilidade em Gestão Pública e de Negócios*

## RELATÓRIO DOS AUDITORES INDEPENDENTES

Ilmos. Srs.  
Diretores e Conselheiros da  
**Associação Executiva de Apoio À Gestão de  
Bacias Hidrográficas – AGB Peixe Vivo**  
Belo Horizonte – MG

Examinamos as Demonstrações Financeiras individuais relativas ao Contrato de Gestão nº ANA/014/2010 da Associação Executiva de Apoio à Gestão de Bacias Hidrográficas Peixe Vivo AGB Peixe Vivo, que compreendem o Balanço Patrimonial em 31 de dezembro de 2015, e a respectiva Demonstração do Superávit ou Déficit do Exercício e a Demonstração do Fluxo de Caixa para o exercício findo naquela data, assim como o resumo das principais práticas contábeis e demais notas explicativas.

### **Responsabilidade da Administração sobre as Demonstrações Financeiras**

A Administração da Entidade é responsável pela elaboração e adequada apresentação dessas demonstrações financeiras de acordo com as práticas contábeis adotadas no Brasil, aplicáveis às entidades sem fins lucrativos, e pelos controles internos que ela determinou como necessários para permitir a elaboração de demonstrações financeiras livres de distorção relevante, independentemente se causada por fraude ou erro.

### **Responsabilidade dos Auditores Independentes**

Nossa responsabilidade é a de expressar uma opinião sobre essas demonstrações financeiras com base em nossa auditoria, conduzida de acordo com as normas brasileiras e internacionais de auditoria. Essas normas requerem o cumprimento de exigências éticas pelos auditores e que a auditoria seja planejada e executada com o objetivo de obter segurança razoável de que as demonstrações financeiras estão livres de distorção relevante.

Uma auditoria envolve a execução de procedimentos selecionados para a obtenção de evidência a respeito dos valores e das divulgações apresentadas nas demonstrações financeiras. Os procedimentos selecionados dependem do julgamento do auditor, incluindo a avaliação dos riscos de distorção relevante nas demonstrações financeiras, independentemente se causada por fraude ou erro. Nessa avaliação de risco, o auditor considera os controles internos relevantes para a elaboração e adequada apresentação das demonstrações financeiras da Entidade para planejar os procedimentos de auditoria que são apropriados nas circunstâncias, mas não para fins de expressar uma opinião sobre a eficácia desses controles internos da Entidade. Uma auditoria inclui, também, a avaliação da adequação das práticas contábeis utilizadas e a razoabilidade das estimativas contábeis feitas pela Administração, bem como a avaliação da apresentação das demonstrações financeiras tomadas em conjunto.

Acreditamos que a evidência de auditoria obtida é suficiente e apropriada para fundamentar nossa opinião.

[www.reisauditores.com.br](http://www.reisauditores.com.br)

Rua da Bahia, 1004 | Cj 904 |  
Centro | 30.160.011 | Bhtc | MG  
Tel.: 31 | 3213-1742  
Fax: 31 | 3213-0060







**Reis & Reis**

Auditores Associados

*Credibilidade em Gestão Pública e de Negócios*

## RELATÓRIO DOS AUDITORES INDEPENDENTES

### Opinião

Em nossa opinião, as demonstrações financeiras individuais relativas ao Contrato de Gestão nº ANA/014/2010, anteriormente referidas apresentam adequadamente, em todos os aspectos relevantes, a posição patrimonial e financeira da Associação Executiva de Apoio à Gestão de Bacias Hidrográficas Peixe Vivo - AGB Peixe Vivo, em 31 de dezembro de 2015, o desempenho de suas operações e os seus fluxos de caixa para o exercício findo naquela data, de acordo com as práticas contábeis adotadas no Brasil, aplicáveis às entidades sem fins lucrativos.

### Outras Informações

As Demonstrações Financeiras correspondentes ao exercício findo em 31 de dezembro de 2015, apresentadas para fins comparativos, por nós auditadas, tendo sido emitido o Relatório dos Auditores Independentes, sobre as Demonstrações Financeiras sem ressalvas.

*Belo Horizonte, 21 de janeiro de 2016.*

**Reis & Reis Auditores Associados.**

**CRC-MG - 7021/O-0**

*Regiane Márcia dos Reis*

**CONTADOR CRC-MG Nº 009424/S-5 T**

**CVM nº14.051**

[www.reisauditores.com.br](http://www.reisauditores.com.br)

Rua da Bahia, 1004 | Cj 904 |  
Centro | 30.160.011 | Bhte | MG  
Tel.: 31 | 3213-1742  
Fax: 31 | 3213-0060



## **PARECER Nº 10 de 02 de Fevereiro de 2016 - CONSELHO FISCAL**

Aos 02 dias do mês de fevereiro de 2016, às 10h, na sede da **Associação Executiva de Apoio a Gestão de Bacias Hidrográficas Peixe Vivo - AGB Peixe Vivo**, localizada na Rua dos Carijós, nº 166, 5º andar, Centro, Belo Horizonte, MG, reuniram-se os membros do Conselho Fiscal com o objetivo de examinar e emitir Parecer a respeito das contas consolidadas da AGB Peixe Vivo, no período compreendido entre **01.01.2015 a 31.12.2015**.

Foram analisados os Balancetes Contábeis, o Balanço Patrimonial, a Demonstração de Resultado de Exercício e a Demonstração das Mutações do Patrimônio Líquido da Associação. Após análise documental e esclarecimentos por parte da Diretoria de Administração e Finanças da AGB Peixe Vivo, do Contador da Entidade, Sr. Divino Marcos Felix - DAC Consultoria Contábil e Treinamentos, do parecer do Auditor Independente, Sra. Regiane Márcia dos Reis - Reis & Reis Auditores Associados, os membros do Conselho Fiscal recomendam a aprovação das contas na Assembleia Geral. E por ser verdade, emitem o presente Parecer.

*Belo Horizonte, 02 de fevereiro de 2016.*



**Odorico Pereira de Araújo**  
Presidente do Conselho Fiscal





---

## ASSEMBLEIA GERAL ORDINÁRIA - AGO

### RESOLUÇÃO Nº 10, de 12 de fevereiro de 2016

Aos 12 dias do mês de fevereiro de 2016, às 12h00, na sede da Associação Executiva de Apoio à Gestão de Bacias Hidrográficas Peixe Vivo, localizada na Rua dos Carijós, nº 166, 5º andar, Centro, Belo Horizonte, MG, reuniram-se os associados da **Associação Executiva de Apoio à Gestão de Bacias Hidrográficas Peixe Vivo - AGB Peixe Vivo**, em Assembleia Geral Ordinária, regularmente convocada, com o objetivo de examinar as demonstrações contábeis da AGB Peixe Vivo, referente às contas consolidadas, no período compreendido entre 01.01.2015 a 31.12.2015, conforme determina o artigo 8º, inciso IV, do Estatuto Social. Foram analisados os Balancetes Contábeis, o Balanço Patrimonial, a Demonstração de Resultado de Exercício e a Demonstração das Mutações do Patrimônio Líquido da Associação. Após análise documental, os associados aprovam as contas nos mesmos termos do **Parecer do Conselho Fiscal nº 10, de 02 de fevereiro de 2016**.

*Belo Horizonte, 12 de fevereiro de 2016.*

**Vitor Márcio Nunes Feitosa**

Presidente do Conselho de Administração